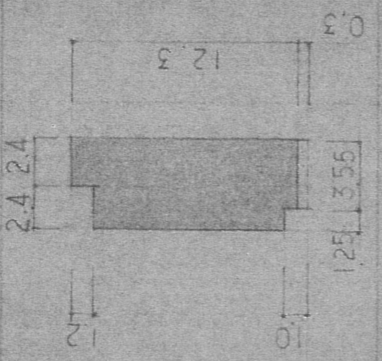
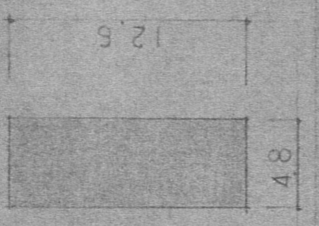
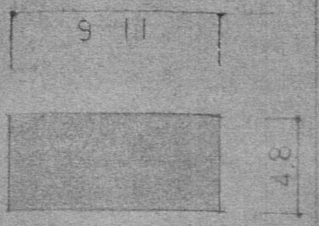

飯林吉武ビル新築工事設計図

東京都世田谷区北沢3丁目5番21号

株式会社 庄工務店

電話 (466) 8205 番

1 工事名	古武ビル新築工事		
2 更算場所	世田谷区松原3-41(地番)		
3 主要用途	店舗 共同住宅(4戸)		
4 地区地域	商業 防火 高度3種	容積	前面道路 5.4 × 6 = 32.4
5 敷地面積	72.734 < 22.00 >		
6 建築面積	60.480		
7 存面積	1階 55.285 < 16.723 >	2階 60.48 < 18.295 >	3階 55.68 < 16.843 >
	 店舗 52.78 < 16.00 >	 A 21.098 B 15.852 C 13.86	 A 24.96 B 18.24

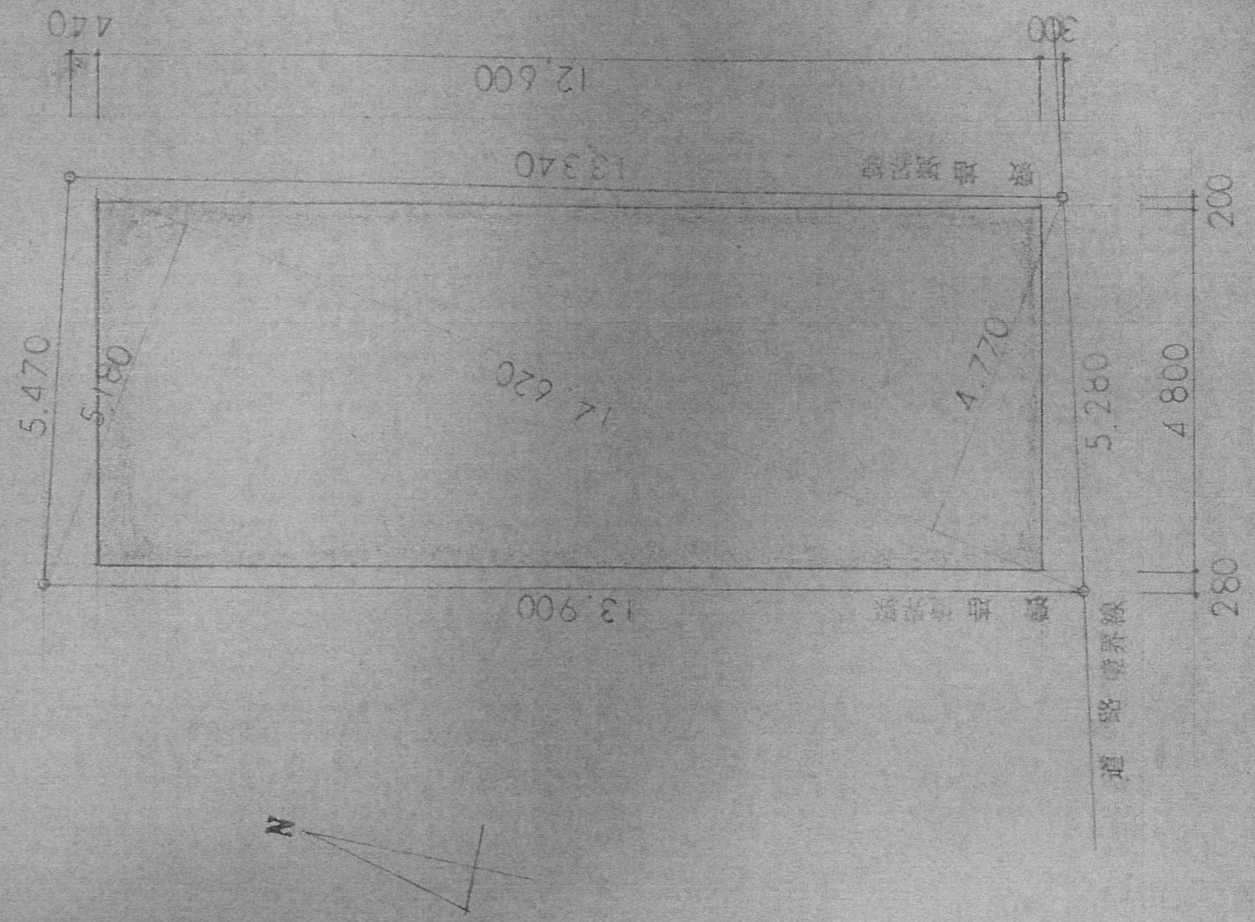

敷地面積 14.62 × (5.18 +

配置図 1:100

基礎・土留	軸部	外壁・界礎	床版・屋根
鉄筋コンクリート	鉄骨（H型鋼） 耐震補強	A.L.C版 ①100	A.L.C版 ②100 屋根勾配

外部仕上表

外中木	礎	屋根	建具	バルコニー
南 小ロタイル 犬走 鋪石タイル その他、テラス 土留 モルタル金ゴテ	南 小ロタイル貼(2階入口) その他 欄干レジンロ付 給排水口 換気扇 クーラーダクト	屋根 シート防水、アルミ笠木 屋根マニール クーラー室外機台	建具 アルミサッシユ(A.L.C用) 軽量シャッター	バルコニー 防犯 (床 アル 舗 タ イル)

室内仕上表

階名	室名	床	中木	壁
1階	店 倉庫	珪花 (木ゴテ用)	珪花	
	備 中	モルタル金ゴテ	木製 H=75	
	物 入	合 上	モルタル金ゴテ	
	階段室	鋪石タイル(クッションフロア) Pタイル	ソフト巾木 H=75 階段鉄敷	OP
2-3階	階 的 室	クッションフロア貼	合 上	
	木 一 一	合 上	ソフト巾木 H=75	
	温 水 器 置 場	防水モルタル金ゴテ	合 上 H=200	
	玄 関	クッションフロア貼	ソフト巾木 H=75	C.L
	俣 所 (2階)	合 上	木 張 H=75	
	B. U	F.R.P		
	D. K	クッションフロア貼	ソフト巾木 H=75	流し(煙リステンス張)
	詳 室	合 上	合 上	合 上
	忍 母 室	タタミ敷	タタミ敷	
	和 室	タタミ敷 (一部板床)	タタミ敷	
押 入 物 入	合 板			

店舗（内装別送） 内装仕上は令ホ129条の規定（不燃材使用）にF3。
床高は排煙基準に高さがある。

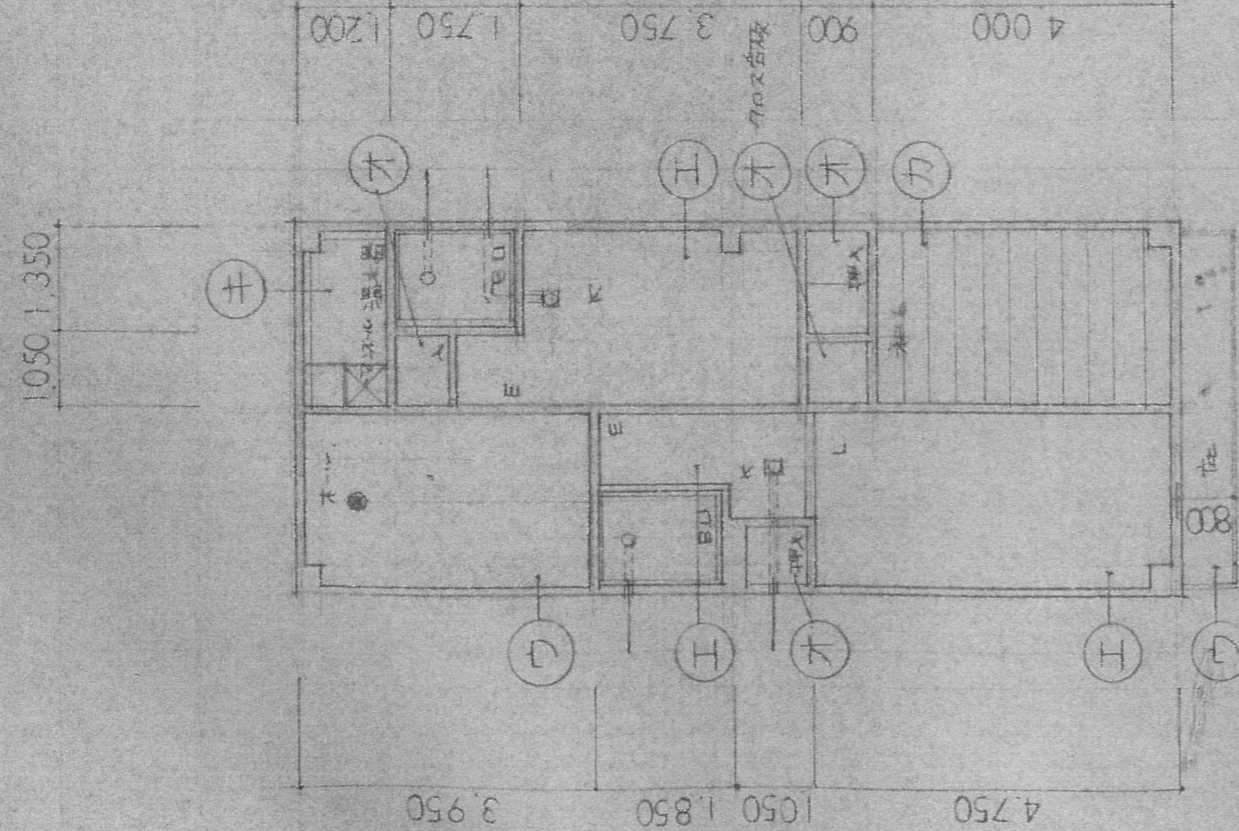

口室 A室

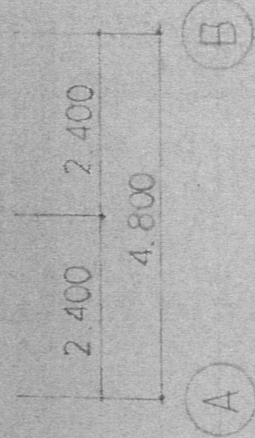

天井伏図 1:100

3階

ア	P.B. ①	L. 野縁
イ	合土	VP 木
ウ	珪石板 ②	VE L. 合
エ	吸音板	木
オ	合板	"
カ	杉鹿合板 (目又ナシ)	"
キ	A.L.C. 素地	"

給気口 (公曲型 No.100)
100中 7L3 型
天井部、スライダダクト D100
アールベック社 4411.70
フーラー-スリ-ア 中100 工直4管
アールベック社 4411.70

依頼者 吉武ビル 新築 工事設計図

天井伏図

No. 6

Scale: 1:100 Date: 58.12.

Address: 東京都千代田区千代田10539号

Client: 株式会社 安藤建築士事務所

Architect: 安藤昭蔵



CHECKED

DESIGN

DRAWN

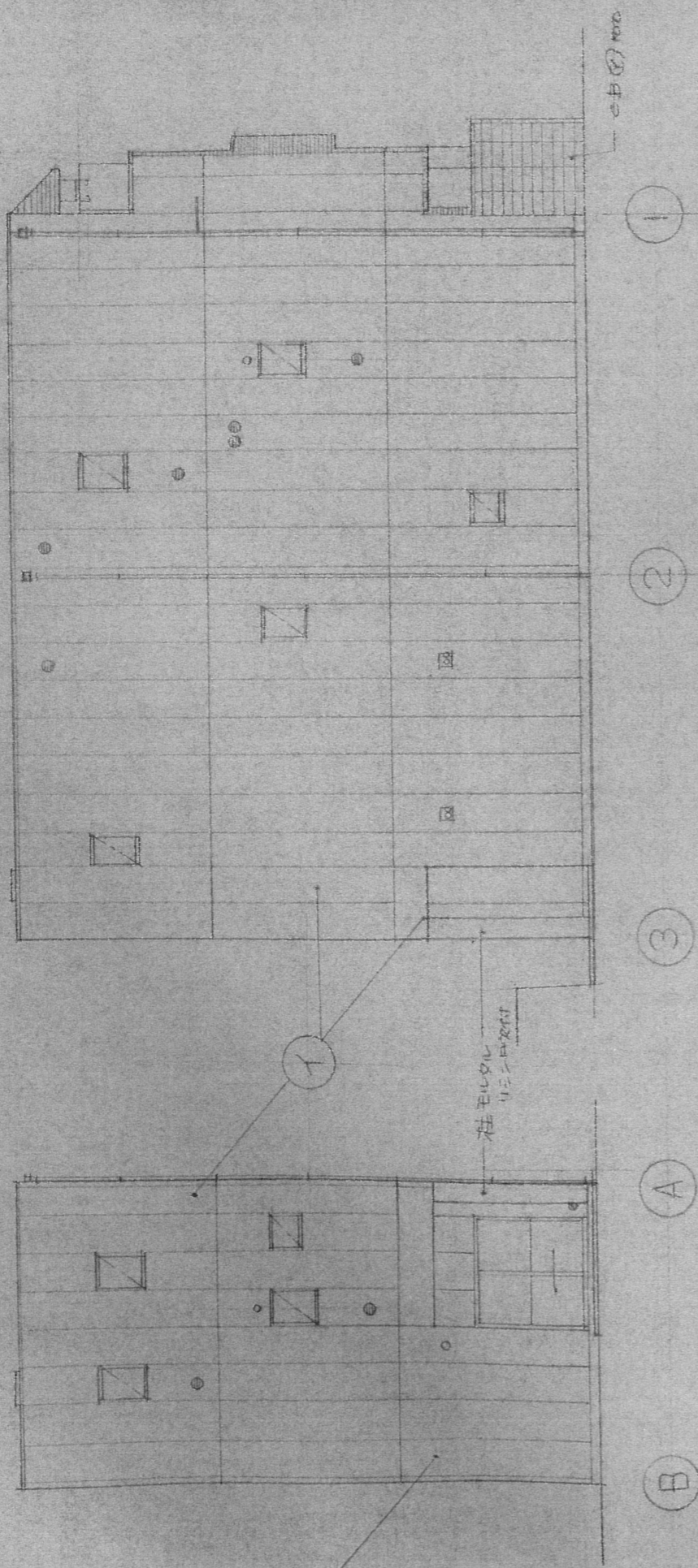

西

北

面数 1:100

ア	小ロタル 圧着	A.L.C. 下地
イ	植障ハミーンロ付	"
ウ	和及 (一文字軒先用)	
○		
○		

- 図 換気扇 F.D. 付
 ● 給排水口 中100 プレキャストコンクリート
 ○ ウォーターサイフォン 中100 プレキャストコンクリート

100	3.300	3.000	2.950	2.900
				9.350

名称 在武ビル 新築工事設計図

No. 3

立面図 断面図

Scale 1:100 Date 58.12

DESIGN DRAWING

☆ 建築士 安田昭藏

事務所 建築士事務所 安田昭藏

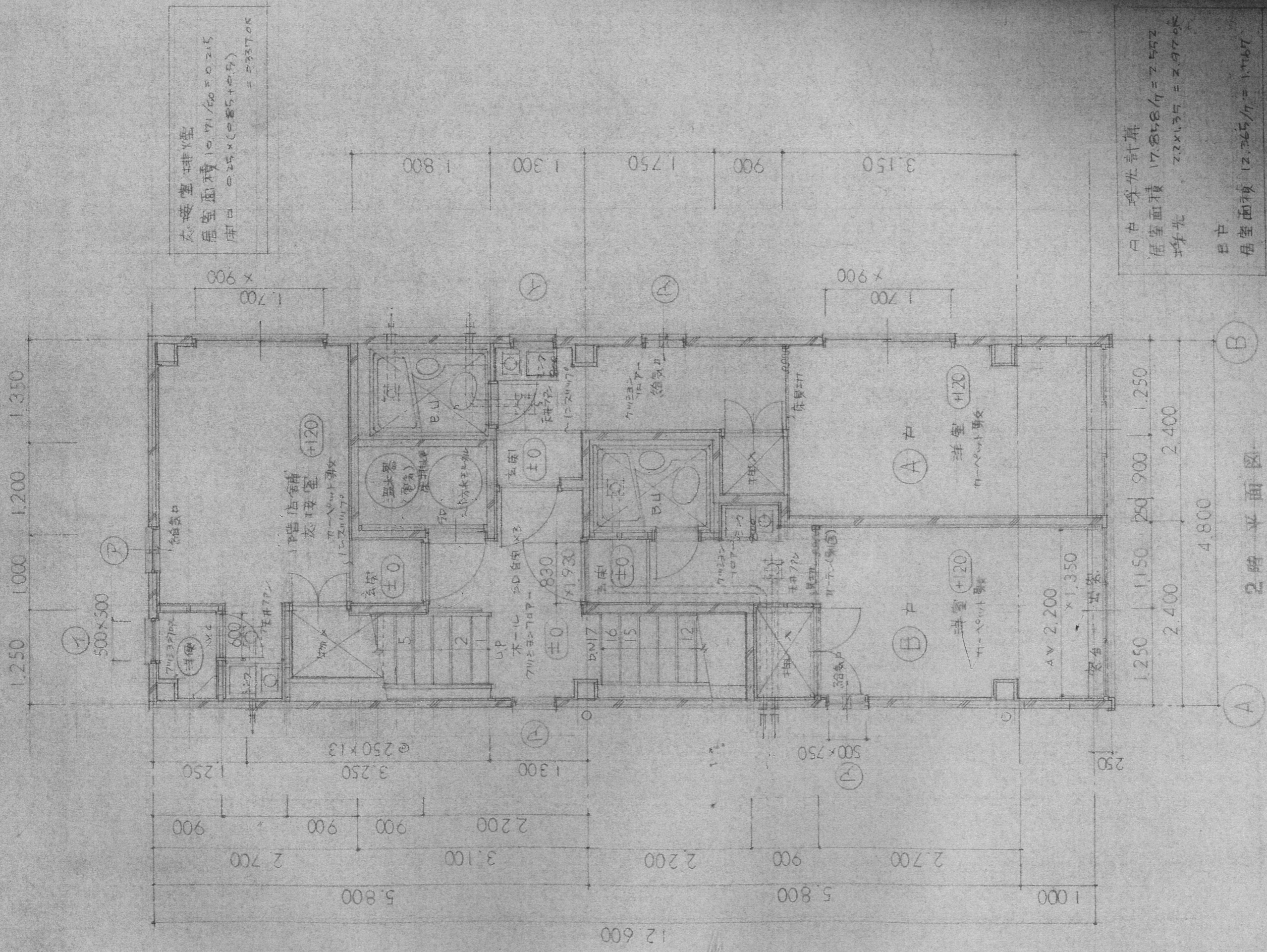

2階平面図

灰接室排煙
 居室面積 $10.771/10 = 0.215$
 床口 $0.25 \times (0.855 + 0.5)$
 $= 0.33705$

白中 採光計算
 居室面積 $17.858/7 = 2.552$
 採光 $2.2 \times 1.35 = 2.9705$
 白中
 居室面積 $12.265/7 = 1.767$

1~3階
 柱：輕骨モルタル(スルヲ下地) ④30
 梁：吹付石綿(が仕重0.3/上) ④30
 床版：A.L.C. ④100
 外壁：シス
 境界壁：シス
 金網階段
 外部開口：アルミトリプルアサヒラス
 ①はラスカー②は

飯塚吉武ビル 新築工事設計図
 No. A
 1:2 階平面図
 S = 1:50
 東京都知事登録第10539号
 飯塚工務店 一級建築士事務所
 飯塚 昭 蔵

CHECKED
 DESIGN
 DRAWN

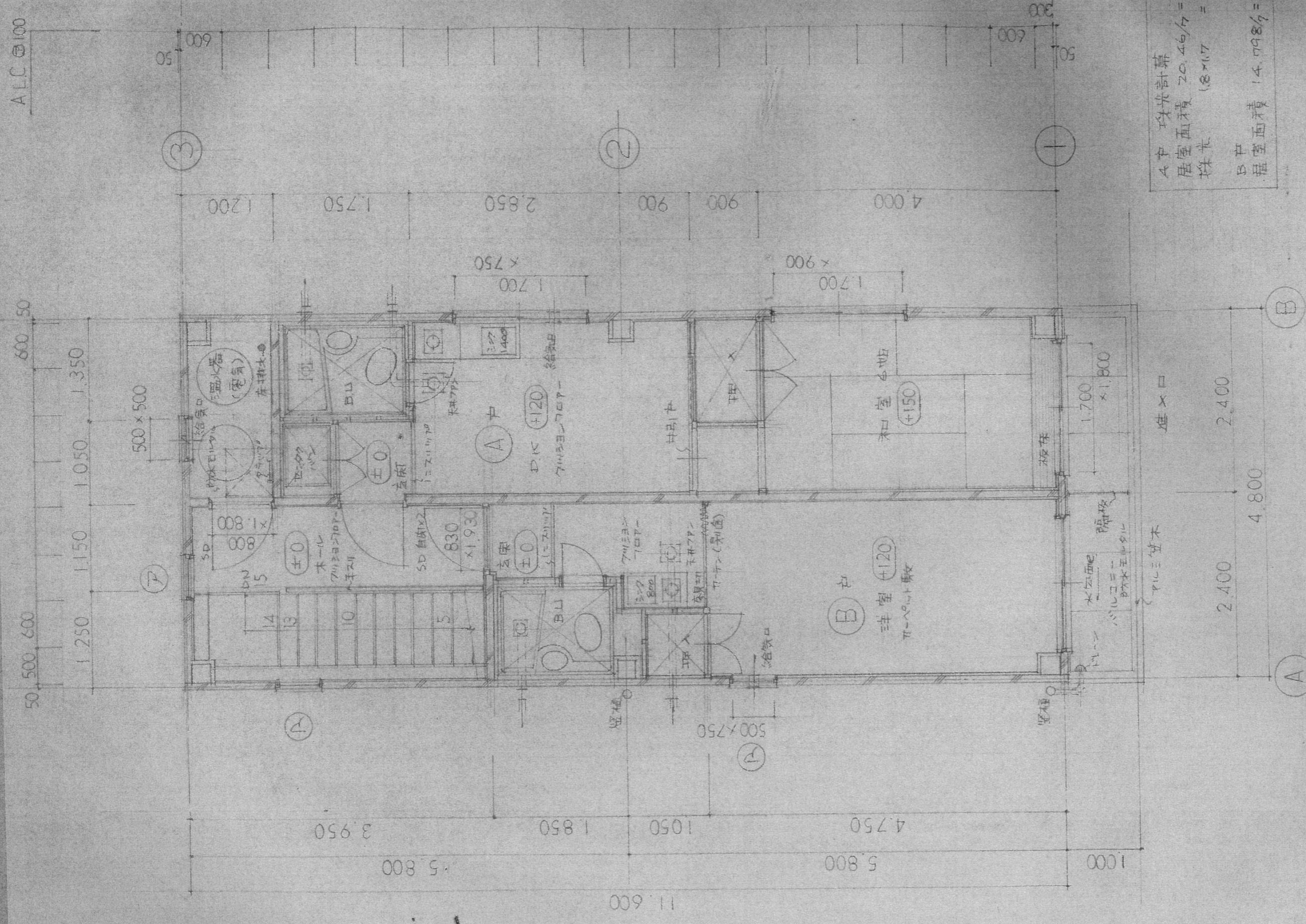

坪数計算

A 中 居室面積	20.46/7 = 2.92
坪数	1.8 x 1.7 = 3.06
B 中 居室面積	14.098/9 = 1.566
坪数	1.8 x 1.7 = 3.06

3階平面図 1:50

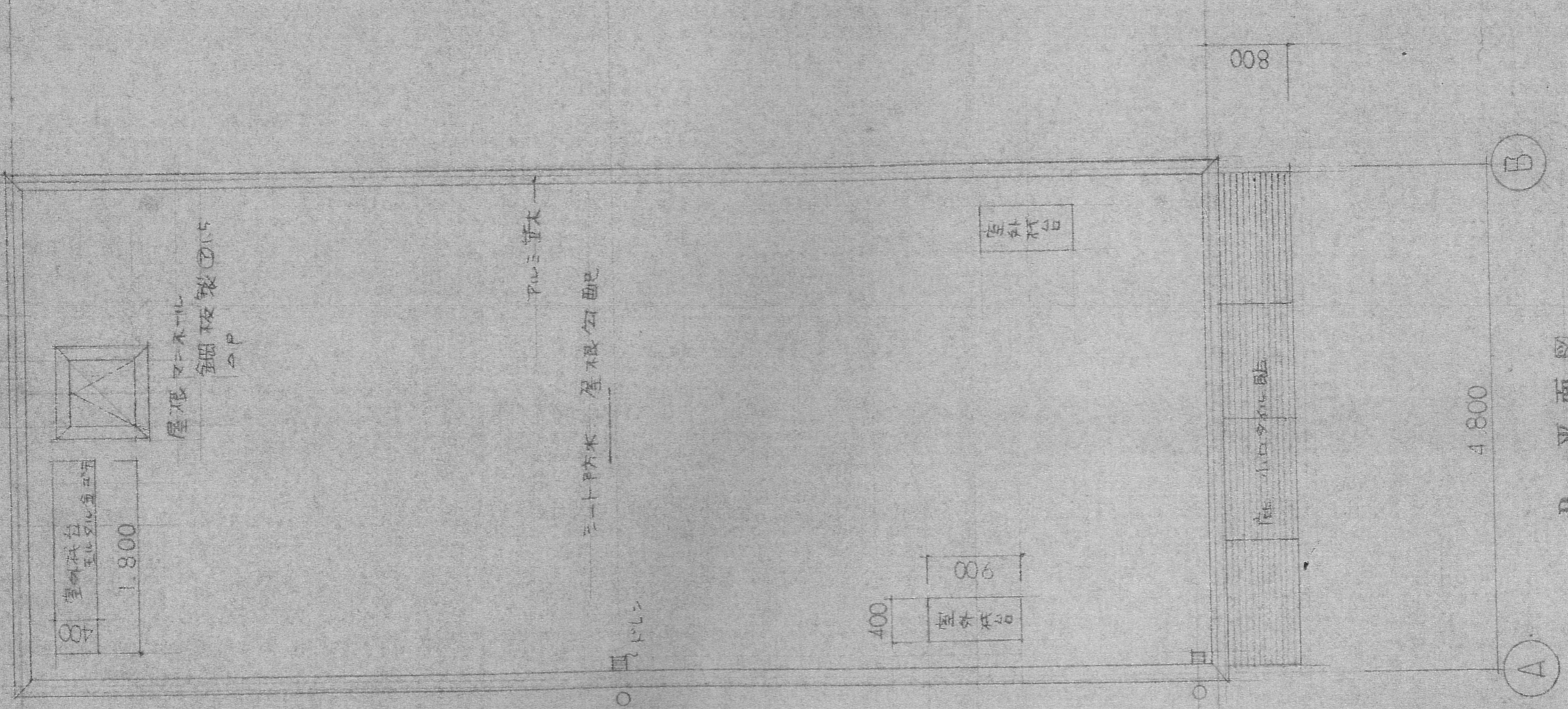

R 平面図

飯杯吉武ビル新築工事設計図

3.0R 階平面図

縮尺 1:50 58.12

東京府知事登録第10539号

☆ 株式会社 安藤 昭 蔵
設計事務所

№ - 5

REPTO

DESIGN

DRAWN