

# サインージCMS システム概要

Version 1.0

 SAMURAI SWORD

<https://samuraisword.co.jp>

# ●ユーザー権限図

親子孫関係 本部は親の上です

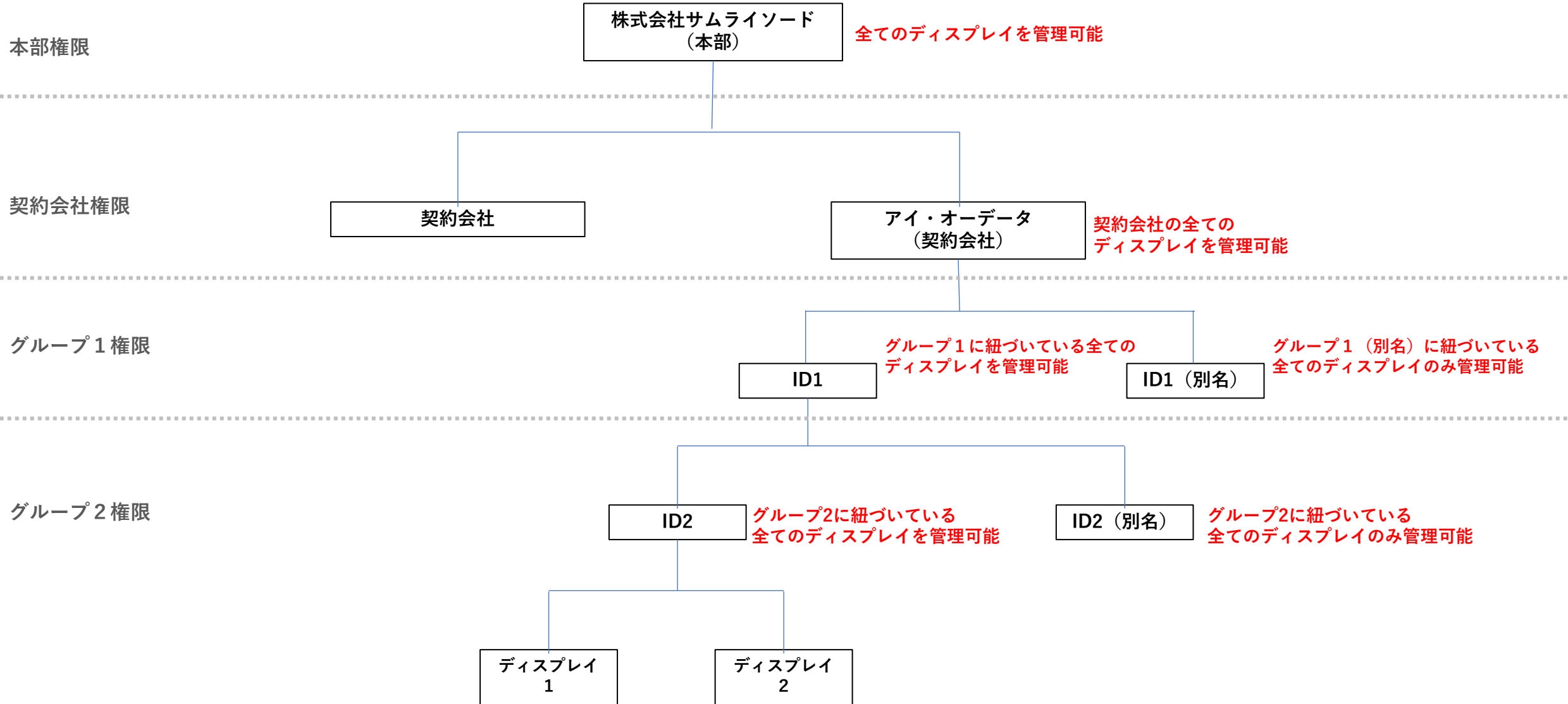

# ●画面遷移図概要

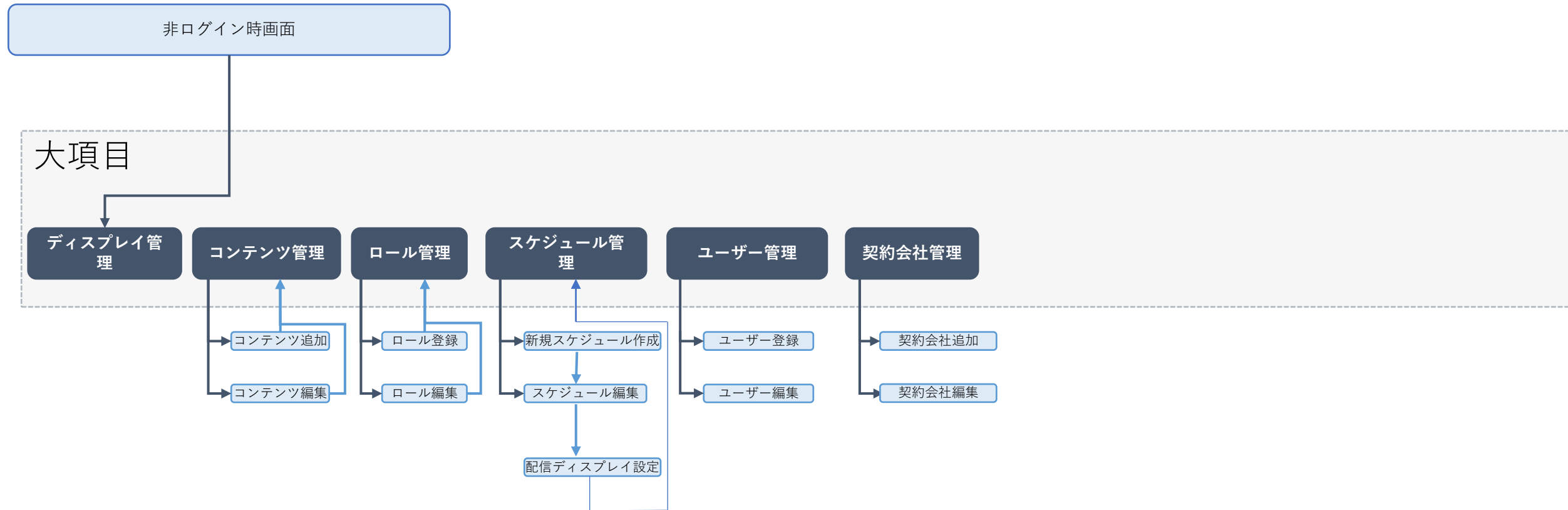

## ●文字数について

依頼後に共有します。

## ●その他補足

 = プルダウン

 = 選択か項目をダブルクリックで入力編集できる



= コンテンツプレビューの原点は中央にしてサイズも指定  
サイズが合わない場合は縮大小で標示（サイズは相談だが4:3などを想定）

緑文字、緑塗りつぶし図形（稼働状況の●は別）はサムライソード（本部）のみの機能となります。  
お客様の管理画面には表示されません。

本サービスはプランによりクラウドにアップロードできるコンテンツの容量が変わります。  
2プランを想定

# ● 共通機能

ロール、スケジュールを編集時にサイドタブ各種、ログアウトをクリックしてしまった場合は保存するかしないか確認するダイアログを表示する

※ブラウザの戻るボタンをクリックしたときも表示できるならお願いします。  
更新をクリックしたときには現状維持が好ましいです。

## ロール新規追加/編集画面



## スケジュール新規追加/編集画面



赤枠部分をクリックした際にダイアログで表示

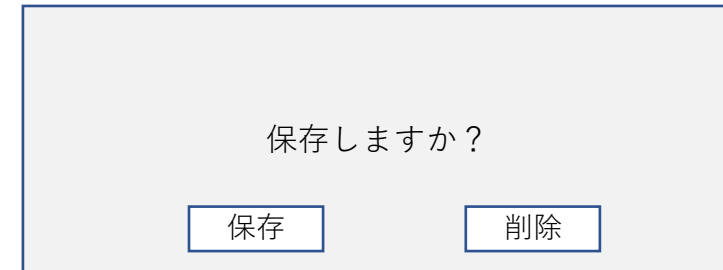

## ● 共通機能

下層ページでは、パンくずを表示  
前ページにカーソルを合わせるとマウスオーバー、クリックすることで前ページへ戻る  
左矢印もクリックでも同様

全選択	サムネイル	コンテンツ名	登録日	ファイル形式	解像度	表示時間	ファイルサイズ	タグ
<input type="checkbox"/>		ジューベグ.jpg	2022/6/1	画像	425 × 324	-	50.00MB	
<input type="checkbox"/>		なつちやら資料_p1.pdf	2022/6/1	画像	425 × 324	-	200KB	
<input type="checkbox"/>		なんちやら資料_p2.pdf	2022/6/1	画像	425 × 324	-	1MB	
<input type="checkbox"/>		あいうえあ.mp4	2022/6/10	動画	425 × 324	0:30	30MB	

ロール作成/編集中とスケジュール作成/編集画面と  
カスタムテンプレート作成/編集画面では下記ダイアログ

保存しますか？

コンテンツ登録画面では下記ダイアログ

コンテンツの登録を中断しますか？

# ●ログイン画面

ログイン画面のスクリーンショット。背景はグレーで、テキストは白です。左上には「ロゴ」のリンクがあり、右上には「お問い合わせ」のリンクがあります。中央には「背景画像」という見出しがあり、その下に「〇〇は、デジタルサイネージにおけるソフトウェアから配信コンテンツまで、トータルでサポートするソリューションツールです。」という説明があります。ログインフォームには「ID」と「パスワード」の入力欄があり、その下には「ログイン情報を記憶する」というチェックボックスがあります。ログインボタンは「ログイン」とあり、その下には「ID/パスワードを忘れた方」というリンクがあります。

ロゴ

お問い合わせ

背景画像

〇〇は、デジタルサイネージにおけるソフトウェアから配信コンテンツまで、トータルでサポートするソリューションツールです。

ID

パスワード

ログイン情報を記憶する

ログイン

ID/パスワードを忘れた方

ユーザーのIDはメールアドレス

**\* 本部と契約者の入り口は一緒**

# ディスプレイ管理画面 (ログイン後の画面)

# ●ディスプレイ管理画面

SUSTAINAMOTION ユーザー名 ログアウト

ディスプレイ管理

登録済みのディスプレイ情報を管理する画面です

会社名: 設定なし | エリア: 設定なし | グループ1: 設定なし | グループ2: 設定なし | 稼働状況:  電源ON  電源OFF | 端末登録:  済  未

絞り込み検索 リセット

削除 設定 登録済みディスプレイ30件

<input type="checkbox"/> 全選択	契約会社名 ^	エリア ^	グループ1 ^	グループ2 ^	稼働状況 ^	スケジュール ^	放映時間 ^	ディスプレイID ^	登録 ^
<input type="checkbox"/>	最大10文字	最大 6文字	最大 8文字	最大 8文字	●	最大10文字	00:00~00:00	0001	済
<input type="checkbox"/>	最大10文字	最大 6文字	最大 8文字	最大 8文字	●	最大10文字	00:00~00:00	0002	済
<input type="checkbox"/>	最大10文字	最大 6文字	最大 8文字	最大 8文字	●	最大10文字	00:00~00:00	0003	済
<input type="checkbox"/>	株式会社あいうえあ	〇〇〇〇	〇〇〇〇	〇〇〇〇	●	未登録	未登録	0004	未
<input type="checkbox"/>	株式会社あいうえあ	〇〇〇〇	〇〇〇〇	〇〇〇〇	●	未登録	未登録	0005	済
<input type="checkbox"/>	株式会社あいうえあ	〇〇〇〇	〇〇〇〇	〇〇〇〇	●	未登録	未登録	0006	済
<input type="checkbox"/>	株式会社あいうえあ	〇〇〇〇	〇〇〇〇	〇〇〇〇	●	未登録	未登録	0006	済
<input type="checkbox"/>	株式会社あいうえあ	〇〇〇〇	〇〇〇〇	〇〇〇〇	●	未登録	未登録	0006	済

ディスプレイを追加する 情報更新

# ディスプレイ管理画面 機能詳細

## 機能概要

SUSTAINAMOTION ユーザー名 ログアウト

ディスプレイ管理 **ディスプレイ管理**

登録済みのディスプレイ情報を管理する画面です

①

会社名  エリア  グループ1  グループ2

稼働状況  ●電源ON  ●電源OFF 端末登録  済  未

④

登録済みディスプレイ30件

③ <input type="checkbox"/> 全選択	② 契約会社名 ^	エリア ^	グループ1 ^	グループ2 ^	稼働状況 ^	スケジュール ^	放映時間 ^	ディスプレイID ^	⑤ 登録
<input type="checkbox"/>	最大10文字	最大 6文字	最大 8文字	最大 8文字	●	最大10文字	00:00~00:00	0001	済
<input type="checkbox"/>	最大10文字	最大 6文字	最大 8文字	最大 8文字	●	最大10文字	00:00~00:00	0002	済
<input type="checkbox"/>	最大10文字	最大 6文字	最大 8文字	最大 8文字	●	最大10文字	00:00~00:00	0003	済
<input type="checkbox"/>	株式会社あいうえあ	〇〇〇〇	〇〇〇〇	〇〇〇〇	●	未登録	未登録	0004	未
<input type="checkbox"/>	株式会社あいうえあ	〇〇〇〇	〇〇〇〇	〇〇〇〇	●	未登録	未登録	0005	済
<input type="checkbox"/>	株式会社あいうえあ	〇〇〇〇	〇〇〇〇	〇〇〇〇	●	未登録	未登録	0006	済
<input type="checkbox"/>	株式会社あいうえあ	〇〇〇〇	〇〇〇〇	〇〇〇〇	●	未登録	未登録	0006	済
<input type="checkbox"/>	株式会社あいうえあ	〇〇〇〇	〇〇〇〇	〇〇〇〇	●	未登録	未登録	0006	済

⑥  ⑦

No	概要	詳細
①	絞り込み機能	<p>【絞り込み項目】</p> <p>会社名：プルダウンで変更可能                      エリア：プルダウンで変更可能                      グループ1：プルダウンで変更可能                      グループ2：プルダウンで変更可能                      *上記のデフォルト表示は「指定なし」とする</p> <p>稼働状況：チェックボックス式                      *上記のデフォルト表示は空とする                      端末登録：チェックボックス式                      *上記のデフォルト表示は空とする</p> <p>【ボタン】</p> <p>絞り込み検索：絞り込み項目に合致する内容を絞り込み表示                      *アンド検索                      リセット：各項目をデフォルト状態に戻す</p>
②	データ表示	<p>絞り込み内容に基づいてデータを表示                      デフォルトでは10件表示し、スクロールで次の10件を表示                      *1行目は、カラムの解説のため固定とする</p> <p>記号付きの1行目を選択することで昇順降順切り替えができるようにする                      ^昇順 v降順 マークが切り替わる</p> <p>【表示ロジック】</p> <p>1. グループ1で並び替え                      ディスプレイ数字&lt;アルファベット&lt;ひらがなカタカナ&lt;漢字の順に表示させる</p> <p>2. 「①」の状態からグループ2で並び替え                      ディスプレイ数字&lt;アルファベット&lt;ひらがなカタカナ&lt;漢字の順に表示させる</p>
③	全選択ボタン	<p>チェックボックスでクリックでチェックを入れる。                      尚、「<input type="checkbox"/>全選択」をクリックで表示されている内容すべてにチェックを入れる                      *再度クリックすると全てのチェックが外れる</p>
④	削除ボタン	<p>チェックを入れたデータを削除する                      この際、削除してもよいかダイアログを表示する</p>
⑤	編集ボタン	<p>選択したデータを編集する                      エリア、グループ1,2を編集可能*                      複数選択不可、複数選択時は薄くグレーになる                      (Alpha60%程度)</p>
⑥	ディスプレイを追加	ディスプレイ追加画面へ遷移
⑦	情報更新	絞り込み内容に基づいて、「②」を最新状態へ更新する

	名称	詳細
データ項目	契約会社名	ディスプレイを新規追加した際に自動で発行されるID 00001~
	エリア	契約会社のアカウントが自由に入力できる項目
	グループ1	契約会社の子アカウント
	グループ2	ID1の子アカウント
	稼働状況	電源ON/OFFの判定を切り替えて表示します
	スケジュール	登録されているスケジュール名を表示 *見老特の場合は
	放映時間	ディスプレイに設定されているスケジュールの初めと終わりの時間を表示
	ディスプレイID	ID1に紐づいているディスプレイの名称、同じID1内で同じディスプレイIDの場合は登録できない
	登録	ディスプレイがapkと連動していない場合は「仮」、ディスプレイがapkと連動していない場合は「済」

# ●ディスプレイ管理画面 ディ스플레이削除

「全選択」を活用した場合はチェックが入っているデータを削除する。

## 1. 削除したいデータにチェックを入れる

ディスプレイ管理画面のスクリーンショット。検索条件（会社名、エリア、グループ1、グループ2、稼働状況、端末登録）が設定されている。左側のメニューには「全選択」がチェックされている。テーブルには8行のデータがあり、最初の3行の行先checkboxがチェックされている。赤い枠で最初の3行と最初のcheckboxが囲まれている。

契約会社名	エリア	グループ1	グループ2	ディスプレイID	稼働状況	スケジュール	放映時間	登録	設定	
<input checked="" type="checkbox"/>	株式会社あいうえあ	〇〇〇〇	〇〇〇〇	〇〇〇〇	0001	●	最大10文字	00:00~00:00	済	⊙
<input checked="" type="checkbox"/>	株式会社あいうえあ	〇〇〇〇	〇〇〇〇	〇〇〇〇	0002	●	最大10文字	00:00~00:00	済	⊙
<input checked="" type="checkbox"/>	株式会社あいうえあ	〇〇〇〇	〇〇〇〇	〇〇〇〇	0003	●	最大10文字	00:00~00:00	済	⊙
<input type="checkbox"/>	株式会社あいうえあ	〇〇〇〇	〇〇〇〇	〇〇〇〇	0004	●	未登録	未登録	未	⊙
<input type="checkbox"/>	株式会社あいうえあ	〇〇〇〇	〇〇〇〇	〇〇〇〇	0005	●	未登録	未登録	済	⊙
<input type="checkbox"/>	株式会社あいうえあ	〇〇〇〇	〇〇〇〇	〇〇〇〇	0006	●	未登録	未登録	済	⊙
<input type="checkbox"/>	株式会社あいうえあ	〇〇〇〇	〇〇〇〇	〇〇〇〇	0006	●	未登録	未登録	済	⊙
<input type="checkbox"/>	株式会社あいうえあ	〇〇〇〇	〇〇〇〇	〇〇〇〇	0006	●	未登録	未登録	済	⊙

## 2. 削除ボタンを押す

ディスプレイ管理画面のスクリーンショット。赤い枠でテーブルの左上にあるゴミ箱アイコンが囲まれている。マウスカーソルがゴミ箱アイコンに重なっている。

ダイアログで表示

ディスプレイを削除しますか？

仕様はコンテンツ、ロール、スケジュール管理画面でも同じくダイアログが表示されます。

# ●ディスプレイ管理画面 ディ스플레이を追加する

## 新規ディスプレイを登録する画面

### 1. ディ스플레이を追加するを選択

ディスプレイ管理

登録済みのディスプレイ情報を管理する画面です

会社名: [設定なし] | エリア: [設定なし] | グループ1: [設定なし] | グループ2: [設定なし] | 稼働状況:  電源ON  電源OFF | 端末登録:  済  未

絞り込み検索 | リセット

登録済みディスプレイ30件

口金選択	契約会社名	エリア	グループ1	グループ2	ディスプレイID	稼働状況	スケジュール	放映時間	登録	設定
<input type="checkbox"/>	株式会社あいえあ	0000	0000	0000	0001	●	最大10文字	00:00~00:00	済	◎
<input type="checkbox"/>	株式会社あいえあ	0000	0000	0000	0002	●	最大10文字	00:00~00:00	済	◎
<input type="checkbox"/>	株式会社あいえあ	0000	0000	0000	0003	●	最大10文字	00:00~00:00	済	◎
<input type="checkbox"/>	株式会社あいえあ	0000	0000	0000	0004	●	未登録	未登録	未	◎
<input type="checkbox"/>	株式会社あいえあ	0000	0000	0000	0005	●	未登録	未登録	済	◎
<input type="checkbox"/>	株式会社あいえあ	0000	0000	0000	0006	●	未登録	未登録	済	◎
<input type="checkbox"/>	株式会社あいえあ	0000	0000	0000	0006	●	未登録	未登録	済	◎
<input type="checkbox"/>	株式会社あいえあ	0000	0000	0000	0006	●	未登録	未登録	済	◎

ディスプレイを追加する

### 2. エリア、グループ1,2をプルダウンで編集

ディスプレイ管理 > ディ스플레이を追加する

新規ディスプレイを登録する画面です

ディスプレイ情報を選択ください

1 契約会社 [プルダウン]

2 エリア [プルダウン]

3 登録

No	概要	詳細
①	契約会社	登録済みの契約会社をプルダウンで選択します。 *登録していない場合は契約会社一覧より追加
②	エリア	ディスプレイのエリアをプルダウンで選択します。 北海道、東北、関東、中部、近畿、中国、四国、九州 沖縄
③	登録	登録を選択するとディスプレイIDが自動で発行される。 0001~連番 ディスプレイ管理画面に遷移 ディスプレイ管理画面にディスプレイが表示される

コンテンツ管理画面

SUSTAINAMOTION ユーザー名  ログアウト

**コンテンツ管理画面** コンテンツ使用容量  
50% 2.34GB / 10GB

コンテンツを登録、編集する画面です

コンテンツ名  ファイル形式  設定なし  画像  動画  指定したタグで検索  ▼

**絞り込み検索**

 登録済みコンテンツ 30件

<input type="checkbox"/> 全選択	サムネイル	コンテンツ名 ^	登録日 ^	ファイル形式 ^	解像度 ^	表示時間 ^	ファイルサイズ ^	タグ ^
<input type="checkbox"/>		最大20文字.jpg 	2022/6/1	画像	425 × 324	-	50.00MB	品川支店
<input type="checkbox"/>		最大20文字.png 	2022/6/1	画像	1772 × 1768	-	200KB	品川支店
<input type="checkbox"/>		最大20文字.pdf 	2022/6/1	画像	425 × 324	-	1MB	品川支店
<input type="checkbox"/>		あいうえあ.mp4 	2022/6/10	動画	425 × 324	0:30	30MB	

**タグを追加する** **コンテンツを追加する**

# コンテンツ管理画面 機能詳細

SUSTAINAMOTION

ユーザー名 ログアウト

コンテンツ使用容量  
50% 2.34GB/10GB

コンテンツ管理画面  
コンテンツを登録、編集する画面です

コンテンツ名 ファイル形式 指定したタグで検索  
設定なし  画像  動画 設定なし

絞り込み検索

登録済みコンテンツ 30件

全選択	サムネイル	コンテンツ名	登録日	ファイル形式	解像度	表示時間	ファイルサイズ	タグ
<input type="checkbox"/>		最大20文字.jpg	2022/6/1	画像	425×324	-	50.00MB	品川支店
<input type="checkbox"/>		最大20文字.png	2022/6/1	画像	1772×1768	-	200KB	品川支店
<input type="checkbox"/>		最大20文字.pdf	2022/6/1	画像	425×324	-	1MB	品川支店
<input type="checkbox"/>		あいうえあ.mp4	2022/6/10	動画	425×324	0:30	30MB	

タグを追加する コンテンツを追加する

## 機能概要

No	概要	詳細
①	絞り込み機能	<p>【絞り込み項目】 コンテンツ名：入力 ファイル形式：チェックボックス * デフォルトは指定なしにチェック 指定したタグで検索：追加したタグをプルダウンで表示</p> <p>【ボタン】 絞り込み検索：絞り込み項目に合致する内容を絞り込み表示 * アンド検索</p>
②	データ表示	<p>絞り込み内容に基づいてデータを表示 デフォルトでは6件表示し、スクロールで次の6件を表示（要相談） * 1行目は、カラムの解説のため固定とする</p> <p>記号付きの1行目を選択することで昇順降順切り替えができるようにする ▼昇順 ▲降順 マークが切り替わる</p> <p>【表示ロジック】 1. グループ1で並び替え ディスプレイ数字&lt;アルファベット&lt;ひらがなカタカナ&lt;漢字の順に表示させる 2. 「①」の状態からグループ2で並び替え ディスプレイ数字&lt;アルファベット&lt;ひらがなカタカナ&lt;漢字の順に表示させる</p>
③	全選択ボタン	<p>チェックボックスでクリックでチェックを入れる。 尚、「<input type="checkbox"/>全選択」をクリックで表示されている内容すべてにチェックを入れる * 再度クリックすると全てのチェックが外れる</p>
④	削除ボタン	<p>チェックを入れたデータを削除する この際、削除してもよいかダイアログを表示する</p>
⑥	タグを追加する	タグ登録画面へ遷移
⑦	コンテンツを追加する	コンテンツ登録画面へ遷移
⑧	コンテンツ使用容量	<p>契約プランごとに設定されているコンテンツアップロード最大容量と登録済みのアップロード容量を表示する 75%を超えると黄色、90%を超えると赤色に変化していくなども入れた</p>

名称	詳細
サムネイル	1番目に表示するコンテンツのプレビュー、動画の場合は0.5秒後の表示をサムネイルに設定
コンテンツ名	ロールのファイル名
登録日	ロール登録日
作成者	ロールを作成したユーザー名を表示
解像度	ロールの解像度を表示
表示時間	ロールの合計再生時間を表示
コンテンツ数	ロールに登録されているコンテンツ数を表示
ファイルサイズ	ロールに登録されているコンテンツの合計ファイルサイズを表示

# ●コンテンツ管理画面 コンテンツ削除

「全選択」を活用した場合はチェックが入っているデータを削除する。

## 1. 削除したいデータにチェックを入れる

SUSTAINAMOTION ユーザー名 ログアウト

コンテンツ管理画面  
コンテンツを使用する画面です

コンテンツ名: [検索欄]    ファイル形式: 設定なし 画像 動画    指定したタグで検索: [設定なし]

絞り込み検索

サムネイル	コンテンツ名	登録日	ファイル形式	解像度	表示時間	ファイルサイズ	タグ
<input type="checkbox"/>	最大20文字.jpg	2022/6/1	画像	425×324	-	50.00MB	品川支店
<input type="checkbox"/>	最大20文字.png	2022/6/1	画像	1772×1768	-	200KB	品川支店
<input type="checkbox"/>	最大20文字.pdf	2022/6/1	画像	425×324	-	1MB	品川支店
<input type="checkbox"/>	あいうえあ.mp4	2022/6/10	動画	425×324	0:30	30MB	

タグを追加する    コンテンツを追加する

## 2. 削除ボタンを押す

SUSTAINAMOTION ユーザー名 ログアウト

コンテンツ管理画面  
コンテンツを使用する画面です

コンテンツ名: [検索欄]    ファイル形式: 設定なし 画像 動画    指定したタグで検索: [設定なし]

絞り込み検索

サムネイル	コンテンツ名	登録日	ファイル形式	解像度	表示時間	ファイルサイズ	タグ
<input checked="" type="checkbox"/>	最大20文字.jpg	2022/6/1	画像	425×324	-	50.00MB	品川支店
<input type="checkbox"/>	最大20文字.png	2022/6/1	画像	1772×1768	-	200KB	品川支店
<input type="checkbox"/>	最大20文字.pdf	2022/6/1	画像	425×324	-	1MB	品川支店
<input type="checkbox"/>	あいうえあ.mp4	2022/6/10	動画	425×324	0:30	30MB	

タグを追加する    コンテンツを追加する

ダイアログで表示

コンテンツを削除しますか？

はい

いいえ

# コンテンツ管理画面→コンテンツを追加する

SUSTAINAMOTION ← ユーザー名 ログアウト

ディスプレイ管理 **コンテンツ管理画面 > コンテンツを追加する** コンテンツ仕様容量

コンテンツ管理 50 % 2.34GB / 10GB

ロール管理

スケジュール管理

カスタムテンプレート

ユーザー管理

契約会社一覧

ドラッグアンドドロップ

[ファイル追加](#) *pdfはページ毎に画像として読み込まれます。*

 登録済みコンテンツ 0件

# ●コンテンツ管理画面 機能詳細

## 機能概要

No	概要	詳細
①	コンテンツを追加	<b>【ファイル追加】</b> エクスプローラーを表示して選択したコンテンツをアップロードする  <b>【ドラッグアンドドロップ】</b> エクスプローラーからドラッグアンドドロップしてアップロードする *複数選択も可能
②	コンテンツ表示	アップロードしたコンテンツをアップロード順に表示する  各コンテンツごとにタグを選択可能  pdfはページ毎に読み込む ファイル名と拡張子の間に「_p1」とコンテンツ名を自動で編集する
③	コンテンツを登録する	コンテンツをアップロードするとこの場所にボタンが表示される
④	コンテンツを削除	コンテンツがアップロードされるまでは選択できない  誤ってアップロードしたコンテンツを削除できる

# コンテンツ管理画面→コンテンツを追加する

パソコンに保存されているコンテンツを登録することができる

## 1. ファイルから

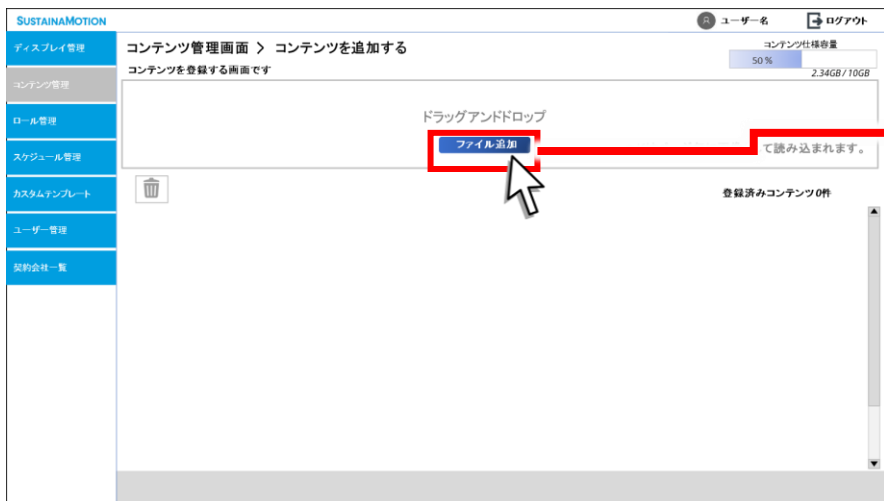

## 2. エクスプローラー表示

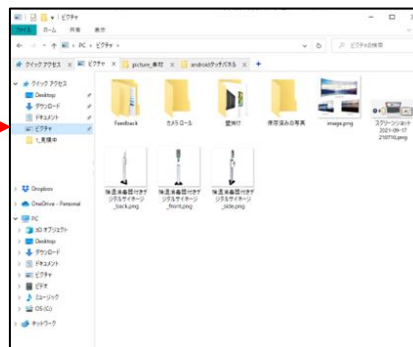

## 選択したコンテンツがアップロードされる



コンテンツを登録するを選択してアップロード完了

## 1. ドラックアンドドロップ

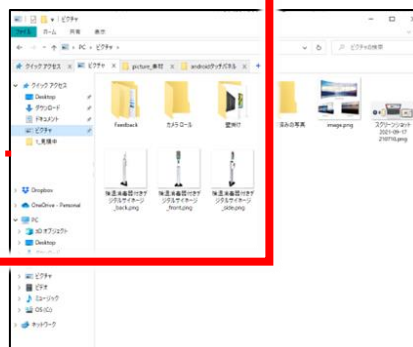

# コンテンツ管理画面→タグを追加する

コンテンツのタグを登録することができる

1. 枠内にタグを入力、+を選択すると複数登録が可能

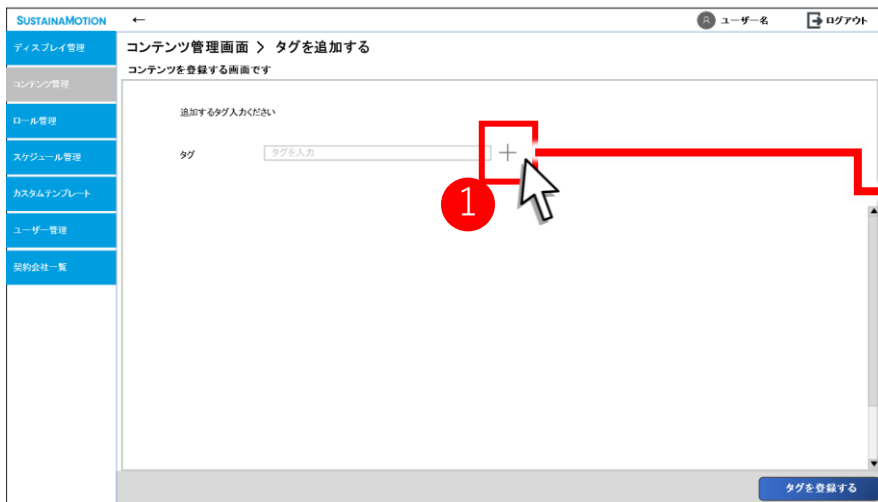

2. タグを登録するを選択して登録完了



## 機能概要

No	概要	詳細
①	追加 (+)	+を選択することでタグ入力欄を追加する 他の入力欄も編集は可能で後からケアレスミスを修正 ができる

# ロール管理画面

ディスプレイ管理

コンテンツ管理

ロール管理

スケジュール管理

カスタムテンプレート

ユーザー管理

契約会社一覧

## ロール管理画面

ディスプレイで繰り返し表示するコンテンツのグループを作成する画面です

ロール名

作成者

指定なし

絞り込み検索



登録済みロール 4件

<input type="checkbox"/> 全 選択	サムネイル	ロール名 ^	登録日 ^	作成者 ^	解像度 ^	表示時間 ^	コンテンツ数^	ファイルサイズ^	編集
<input type="checkbox"/>		1_ロール 	2022/6/1	ユーザー名	425×324	00:10:00	2	50.00MB	
<input type="checkbox"/>		ロール1 	2022/6/1	浪岡 秀	1772×1768	00:30:00	5	200KB	
<input type="checkbox"/>		ロール2 	2022/6/1	浪岡 秀	425×324	01:30:00	10	1MB	
<input type="checkbox"/>		あいうえあ 	2022/6/10	浪岡 秀	425×324	01:30:00	10	30MB	

複製

ロールを追加する

# ● ロール管理画面→ロールを追加する

SUSTAINAMOTION ← ユーザー名 ログアウト

ディスプレイ管理  
コンテンツ管理  
ロール管理  
スケジュール管理  
カスタムテンプレート  
ユーザー管理  
契約会社一覧

## ロール管理画面 > ロールを追加する

ディスプレイで繰り返し表示するコンテンツのグループを作成する画面です

ファイル名    ファイル形式

 33秒17.5MB 動画.mp4	 17.5MB 画像.png
 33秒17.5MB 動画.mp4	 17.5MB 画像.png
 33秒17.5MB 動画.mp4	 17.5MB 画像.png
 33秒17.5MB 動画.mp4	 17.5MB 画像.png
 33秒17.5MB 動画.mp4	 17.5MB 画像.png

解像度  
1920×1080 (横画面)

静止画表示時間  
 秒

横幅(px) 1920  
縦幅(px) 1080  
アスペクト比 16 : 9

総表示時間：0秒 | 総動画容量：0MB/2047MB

SUSTAINAMOTION ユーザー名 ログアウト

**ロール管理画面**  
ディスプレイで繰り返し表示するコンテンツのグループを作成する画面です

1

4

登録済みロール 4件

3 <input type="checkbox"/>	サムネイル	2 <input type="checkbox"/>	ロール名	登録日	作成者	解像度	表示時間	コンテンツ数	6 <input type="checkbox"/>	ファイルサイズ	編集
<input type="checkbox"/>		<input type="checkbox"/>	1_ロール	2022/6/1	ユーザー名	425×324	00:10:00	2	<input type="checkbox"/>	50.00MB	<input type="checkbox"/>
<input type="checkbox"/>		<input type="checkbox"/>	ロール1	2022/6/1	浪岡 秀	1772×1768	00:30:00	5	<input type="checkbox"/>	200KB	<input type="checkbox"/>
<input type="checkbox"/>		<input type="checkbox"/>	ロール2	2022/6/1	浪岡 秀	425×324	01:30:00	10	<input type="checkbox"/>	1MB	<input type="checkbox"/>
<input type="checkbox"/>		<input type="checkbox"/>	あいうえあ	2022/6/10	浪岡 秀	425×324	01:30:00	10	<input type="checkbox"/>	30MB	<input type="checkbox"/>

7  8

機能概要

No	概要	詳細
①	絞り込み機能	<p>【絞り込み項目】 ロール名：入力 作成者：プルダウン * デフォルトは指定なしにチェック</p> <p>【ボタン】 絞り込み検索：絞り込み項目に合致する内容を絞り込み表示 * アンド検索</p>
②	データ表示	<p>絞り込み内容に基づいてデータを表示 デフォルトでは6件表示し、スクロールで次の6件を表示（要相談） * 1行目は、カラムの解説のため固定とする</p> <p>記号付きの1行目を選択することで昇順降順切り替えができるようにする ✓ 昇順 ^ 降順 マークが切り替わる</p> <p>【表示ロジック】 1. グループ1で並び替え ディスプレイ数字&lt;アルファベット&lt;ひらがなカタカナ&lt;漢字の順に表示させる 2. 「①」の状態からグループ2で並び替え ディスプレイ数字&lt;アルファベット&lt;ひらがなカタカナ&lt;漢字の順に表示させる</p>
③	全選択ボタン	<p>チェックボックスでクリックでチェックを入れる。 尚、「<input type="checkbox"/>全選択」をクリックで表示されている内容すべてにチェックを入れる * 再度クリックすると全てのチェックが外れる</p>
④	削除ボタン	<p>チェックを入れたデータを削除する この際、削除してもよいかダイアログを表示する</p>
⑤	編集ボタン	<p>選択したデータを編集する ロール追加画面へ遷移 * 複数選択不可、複数選択時は薄くグレーになる (Alpha60%程度)</p>
⑥	複製ボタン	<p>選択したロールを複製する ロール名はロール名 (1) のようにロール名の後ろに ( ) の中に番号をつける</p>
⑦	ロール編集	<p>選択したロールのロールを追加する画面へ遷移</p>
⑧	ロールを追加する	<p>新しくロールを作成する画面へ遷移</p>

データ項目	名称	詳細
	サムネイル	コンテンツのプレビュー、動画の場合は0.5秒後の表示をサムネイルに設定
	コンテンツ名	登録したスケジュール名
	登録日	ロール登録日
	作成者	ロール作成者
	解像度	ロール登録時に指定した解像度
	表示時間	ロールに登録されているコンテンツの総表示時間
	コンテンツ数	ロールに登録されているコンテンツ数
	ファイルサイズ	ロールに登録されているコンテンツの総容量

# ● ロール管理画面→ロールを追加する 機能詳細



No	概要	詳細
①	ファイル名	コンテンツのファイル名を入力 ③検索時に⑤の表示が絞り込まれる
②	ファイル形式	コンテンツ形式 (画像 or 動画) をプルダウンで表示 ③検索時に⑤の表示が絞り込まれる * デフォルトは指定なし
③	追加ボタン	選択するとコンテンツを追加するページへ遷移 このページからコンテンツを追加するページへ遷移した 場合のみ、コンテンツアップロード後にこのページ へ遷移する
④	検索ボタン	絞り込み検索：絞り込み項目①②に合致する内容を絞 り込み表示 * アンド検索
⑤	コンテンツ一覧	登録済みのコンテンツを一覧で表示 表示個数はバランスを見て調整 アップロード順に表示される
⑥	ロール名	ロールの名前を入力する
⑦	静止画表示時間	⑨に追加した画像選択時にのみ入力可能 指定しない場合は15秒間表示
⑧	解像度	プルダウン：横画面と縦画面の1920×1080 (FHD) が 選べる 横幅、縦幅(px)：それぞれ入力できる * プルダウンでFHD選択後に入力した場合はプルダ ウンの表示は空白になる アスペクト比：自動で計算して比率を表示
⑨	コンテンツ追加画面	⑤のコンテンツをドラッグアンドドロップで追加でき る
⑩	ロールを登録するボタン	ロールの登録が完了する

データ項目	名称	詳細
	ファイル名	コンテンツのファイル名を入力して検索できる
	コンテンツ形式	コンテンツのファイル名、登録時の名前を引き継ぐ
	ロール名	ロール名を入力する
	静止画表示時間	画像再生秒数
	解像度	ロールの解像度
	横幅 (px)	動画の長さ、画像の場合は-
	縦幅 (px)	コンテンツのファイルサイズを取得して表示

# ● ロール管理画面→ロールを追加する

ロール追加、編集画面では下記のような機能でユーザビリティを良くします

## 1. ドラッグアンドドロップで登録



## 2. マウскарソルを合わせると削除マーク表示と浮くエフェクト



## 3. ドラッグアンドドロップでコンテンツの順番入れ替え



No	概要	詳細
①	ドラッグアンドドロップで追加	追加した順に左上から横に追加される コンテンツ追加画面の範囲内ならどこにドロップしても追加される コンテンツの順番がわかるように追加したコンテンツの左上に番号は降られる
②	マウскарソルを合わせると削除マーク表示と浮くエフェクト	浮き上がるエフェクト 左下にゴミ箱マークを表示して選択するとコンテンツがコンテンツ追加画面から削除される
③	ドラッグアンドドロップでコンテンツの順番入れ替え	1つつ入れ替え可能 * 複数は不可 コンテンツの順番を入れ替えたら後ろのコンテンツは繰り下がる (2つのコンテンツの順番が入れ替わるだけでなく、全体に影響する)

# ● ロール管理画面→ロールを追加する

アップロードし忘れたコンテンツをロールを追加する画面からアップロードできます

## 1. コンテンツ一覧上部の追加を選択



## 2. エクスプローラー表示、ドラッグアンドドロップかコンテンツを選択で登録ができる

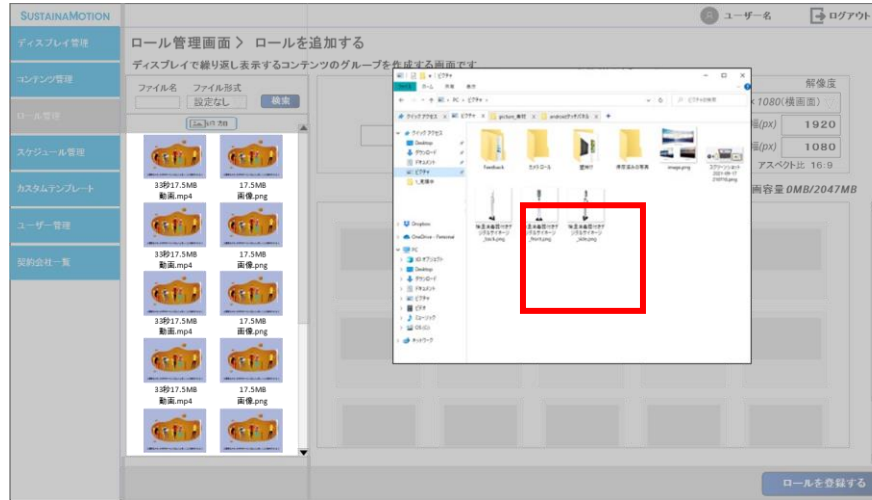

※タグの設定はできない

※コンテンツを追加すると同じ仕様

# スケジュール管理画面

ディスプレイ管理

コンテンツ管理

ロール管理

スケジュール管理

カスタムテンプレート

ユーザー管理

契約会社一覧

## スケジュール管理画面

ロールを表示するスケジュールを設定する画面です

スケジュール名

作成者

絞り込み検索



登録済みスケジュール 4件

<input type="checkbox"/> 全選択	スケジュール名	登録日	作成者	解像度	表示時間	ロール数	ファイルサイズ	編集
<input type="checkbox"/>	最大20文字	2022/6/1 ~ 2022/7/1	ユーザー名	425 × 324	00:20:00	2	100.00MB	
<input type="checkbox"/>	最大20文字	2022/6/1 ~ 2022/7/1	浪岡 秀	1772 × 1768	01:00:00	5	250.50MB	
<input type="checkbox"/>	最大20文字	2022/6/1 ~ 2022/7/1	浪岡 秀	425 × 324	02:30:00	10	800.00MB	
<input type="checkbox"/>	あいうえあ	指定なし	浪岡 秀	425 × 324	05:30:15	10	999.00GB	

複製

スケジュールを追加する

# ●スケジュール管理画面 機能詳細

SUSTAINAMOTION ユーザー名 ログアウト

スケジュール管理画面

ロールを表示するスケジュールを設定する画面です

1

スケジュール名  作成者

絞り込み検索

4

登録済みスケジュール4件

3 <input type="checkbox"/> 全選択	スケジュール名	登録日	作成者	解像度	表示時間	ロール数	ファイルサイズ	5
<input type="checkbox"/>	最大20文字	2022/6/1 ~ 2022/7/1	ユーザー名	425 × 324	00:20:00	2	100.00MB	
<input type="checkbox"/>	最大20文字	2022/6/1 ~ 2022/7/1	浪岡 秀	1772 × 1768	01:00:00	5	250.50MB	
<input type="checkbox"/>	最大20文字	2022/6/1 ~ 2022/7/1	浪岡 秀	425 × 324	02:30:00	10	800.00MB	
<input type="checkbox"/>	あいうえあ	指定なし	浪岡 秀	425 × 324	05:30:15	10	999.00GB	

7  8

## 機能概要

No	概要	詳細
①	絞り込み機能	<p>【絞り込み項目】 スケジュール名：入力 作成者：プルダウン * デフォルトは指定なしにチェック</p> <p>【ボタン】 絞り込み検索：絞り込み項目に合致する内容を絞り込み表示 * アンド検索</p>
②	データ表示	<p>絞り込み内容に基づいてデータを表示 デフォルトでは6件表示し、スクロールで次の6件を表示（要相談） * 1行目は、カラムの解説のため固定とする</p> <p>記号付きの1行目を選択することで昇順降順切り替えができるようにする ✓ 昇順 ^ 降順 マークが切り替わる</p> <p>【表示ロジック】 1. グループ1で並び替え ディスプレイ数字&lt;アルファベット&lt;ひらがなカタカナ&lt;漢字の順に表示させる 2. 「①」の状態からグループ2で並び替え ディスプレイ数字&lt;アルファベット&lt;ひらがなカタカナ&lt;漢字の順に表示させる</p>
③	全選択ボタン	<p>チェックボックスでクリックでチェックを入れる。 尚、「<input type="checkbox"/>全選択」をクリックで表示されている内容すべてにチェックを入れる * 再度クリックすると全てのチェックが外れる</p>
④	削除ボタン	<p>チェックを入れたデータを削除する この際、削除してもよいかダイアログを表示する</p>
⑤	編集ボタン	<p>選択したデータを編集する スケジュールを追加する画面へ遷移 * 複数選択不可、複数選択時は薄くグレーになる (Alpha60%程度)</p>
⑦	複製ボタン	<p>選択したスケジュールを複製する スケジュール名はスケジュール名 (1) のようにスケジュール名の後ろに ( ) の中に番号をつける</p>
⑧	スケジュールを追加する	<p>新しくスケジュールを作成する画面へ遷移</p>

データ項目	名称	詳細
	スケジュール名	登録したスケジュール名
	登録日	スケジュール登録日
	作成者	スケジュール作成者
	解像度	スケジュール登録時に指定した解像度
	表示時間	スケジュールに登録されているコンテンツの総表示時間
	ロール数	スケジュールに登録されているロール数
	ファイルサイズ	スケジュールに登録されているコンテンツの総容量

# ●スケジュール管理画面→スケジュールを追加する

**SUSTAINAMOTION** ← ユーザー名 ログアウト

ディスプレイ管理  
コンテンツ管理  
ルール管理  
スケジュール管理  
カスタムテンプレート  
ユーザー管理  
契約会社一覧

## スケジュール管理画面

### スケジュールを追加する

ルールを表示するスケジュールを設定する画面です

ルール一覧

キーワード

 33秒17.5MB 動画.mp4	 17.5MB 画像.png
 33秒17.5MB 動画.mp4	 17.5MB 画像.png
 33秒17.5MB 動画.mp4	 17.5MB 画像.png
 33秒17.5MB 動画.mp4	 17.5MB 画像.png
 33秒17.5MB 動画.mp4	 17.5MB 画像.png

スケジュール名

配信時間  ~

配信タイムライン 放映したいコンテンツをタイムラインに並べてください

表示単位

日

8:00	9:00	10:00	11:00	12:00	13:00	14:00	15:00	16:00	17:00	18:00	19:00	20:00	21:00
------	------	-------	-------	-------	-------	-------	-------	-------	-------	-------	-------	-------	-------

# ● スケジュール管理画面→スケジュールを追加する

ディスプレイ管理

コンテンツ管理

ルール管理

スケジュール管理

カスタムテンプレート

ユーザー管理

契約会社一覧

## スケジュール管理画面 スケジュールを追加する

ルールを表示するスケジュールを設定する画面です

### ルール一覧

キーワード

検索



33秒17.5MB  
動画.mp4



17.5MB  
画像.png



33秒17.5MB  
動画.mp4



17.5MB  
画像.png



33秒17.5MB  
動画.mp4



17.5MB  
画像.png



33秒17.5MB  
動画.mp4



17.5MB  
画像.png



スケジュール名

配信時間

8:00

~

21:00

配信タイムライン 放映したいコンテンツをタイムラインに並べてください

表示単位

30分

1時間

日

週

	日曜日	月曜日	火曜日	水曜日	木曜日	金曜日	土曜日
8:00							
9:00							
10:00							
11:00							
12:00							

カスタムテンプレートの挿入

ディスプレイを選択する

# ●スケジュール管理画面→スケジュールを追加する 機能詳細

## 機能概要

No	概要	詳細
①	スケジュール設定	【スケジュール名】 スケジュール名を入力  【配信時間】 スケジュールの配信時間を設定する ②の配信タイムラインの表示が切り替わる
②	配信タイムライン	ルールを追加する時間表 ルールをドラッグアンドドロップで追加可能
③	ルール検索	ルール名と作成者で検索できる *アンド検索
④	ルール一覧	登録済みのルールを一覧で表示
⑤	カスタムテンプレートの挿入	カスタムテンプレートを設定できる 追加したルールを選択時のみ選択可能
⑥	ディスプレイを設定する	スケジュールを反映させるディスプレイ選択画面へ遷移
⑦	表示切替	タイムラインの表示を日か週を切り替えることができる

The screenshot shows the 'スケジュール管理画面' (Schedule Management Screen) with the following elements highlighted by red boxes and numbered callouts:

- 1:** The 'スケジュール名' (Schedule Name) input field and the '配信時間' (Distribution Time) range selector (8:00 ~ 21:00).
- 2:** The '配信タイムライン' (Distribution Timeline) area, including the '表示単位' (Display Unit) selector (30分, 1時間) and the time grid from 8:00 to 21:00.
- 3:** The 'キーワード' (Keyword) search input field and the '検索' (Search) button.
- 4:** The 'ルール一覧' (Rule List) section, which displays a grid of rule thumbnails with details like '33秒17.5MB 動画.mp4' and '17.5MB 画像.png'.
- 5:** The 'カスタムテンプレートの挿入' (Insert Custom Template) button.
- 6:** The 'ディスプレイを選択する' (Select Display) button.
- 7:** The '日' (Day) and '週' (Week) toggle buttons for switching the timeline view.

# ●スケジュール管理画面→スケジュールを追加する

ロール追加、編集画面では下記のような機能でユーザビリティを良くします

## 1. ドラッグアンドドロップでロールを登録

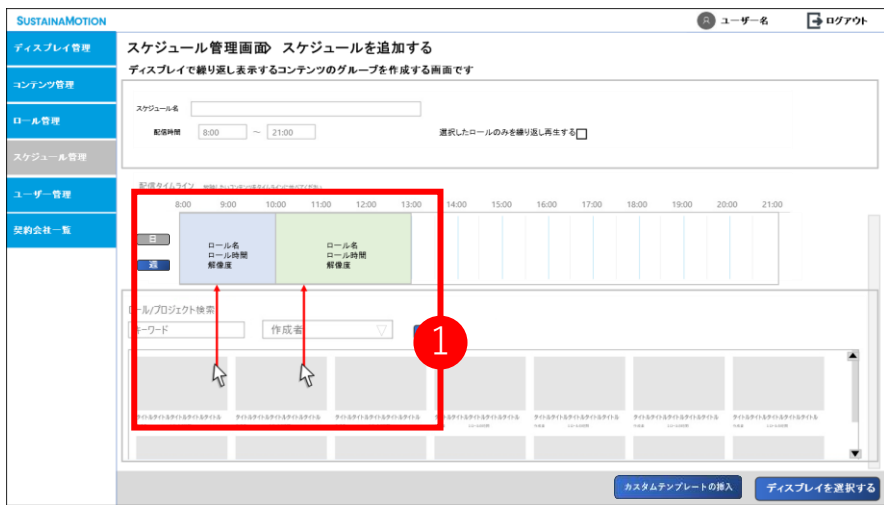

## 2. ドラッグアンドドロップで時間を変更



## 3. 選択したロールのみを繰り返し再生するをチェックで表示切替



No	概要	詳細
①	ドラッグアンドドロップで登録	ロール時間に合わせてタイムライン上にロールが追加される 30分単位でロールを追加しやすいような仕組み *カチッとハマるなど
②	ドラッグアンドドロップで開始時間変更	ロール開始時間を移動することができる
③	選択したロールのみを繰り返し再生する	選択した一つのロールを繰り返し表示する *複数選択は不可 チェックを外すと解除される

# ●スケジュール管理画面→スケジュールを追加する→カスタムテンプレートの挿入

SUSTAINAMOTION ユーザー名 ログアウト

ディスプレイ管理  
コンテンツ管理  
ロール管理  
スケジュール管理  
カスタムテンプレート  
ユーザー管理  
契約会社一覧

## スケジュール管理画面 > スケジュールを追加する > カスタムテンプレートの挿入

ディスプレイで繰り返し表示するコンテンツのグループを作成する画面です

**表示日時設定**

期間指定  ~

曜日指定 月 火 水 木 金 土 日

時間指定  ~

日に指定  日

**カスタムテンプレートを選択**

タイトルタイトルタイトルタイトル 作成者 10-10時	タイトルタイトルタイトルタイトル 作成者 10-10時	タイトルタイトルタイトルタイトル 作成者 10-10時	タイトルタイトルタイトルタイトル 作成者 10-10時	タイトルタイトルタイトルタイトル 作成者 10-10時	タイトルタイトルタイトルタイトル 作成者 10-10時	タイトルタイトルタイトルタイトル 作成者 10-10時
タイトルタイトルタイトルタイトル 作成者 10-10時	タイトルタイトルタイトルタイトル 作成者 10-10時	タイトルタイトルタイトルタイトル 作成者 10-10時	タイトルタイトルタイトルタイトル 作成者 10-10時	タイトルタイトルタイトルタイトル 作成者 10-10時	タイトルタイトルタイトルタイトル 作成者 10-10時	タイトルタイトルタイトルタイトル 作成者 10-10時

# ●スケジュール管理画面→スケジュールを追加する

ロールの時間が重なった場合はあとから追加したロールを優先表示（そのロールしか配信しない）

## 1. ロールを追加



## 2. 時間を重ねてロールを追加（表示が変わる）



## 3. 確認表示（いいえを選択した場合は、ロール追加がキャンセルされる） 4. 表示切替



# ●スケジュール管理画面→スケジュールを追加する 機能詳細

## 機能概要

No	概要	詳細
①	表示日時設定	<p><b>【期間指定】</b> テンプレートを表示させる期間を設定する 月間表示のカレンダーで月日を表示する</p> <p><b>【曜日指定】</b> チェックした曜日のみにテンプレートを表示</p> <p><b>【時間指定】</b> テンプレートを表示する時間を指定する</p> <p><b>【日にち指定】</b> テンプレートを表示する毎月の日にちを指定する</p> <p>左の○をチェックすると選択可能 全てを設定することも可能</p> <p>選択しない場合はそのロールが表示される日時全てに テンプレートが反映される</p>
②	カスタムテンプレートを選択	<p>登録済みのカスタムテンプレートを選択する。 選択すると枠で囲まれるなどで設定されたことが分かるようにする。</p> <p>テンプレート選択後に別のテンプレートを選択した場合、 選択が切り替わる *複数選択不可</p>

## 指定した時間の色が変わる

# ●スケジュール管理画面→スケジュールを追加する→ディスプレイを選択する

SUSTAINAMOTION ユーザー名 ログアウト

**ディスプレイ管理** スケジュール管理画面  
ディスプレイで繰り返し表示するコンテンツのグループを作成する画面です

タイムライン名  配信日 2022年6月1日 ~ 2022年8月1日

配信設定時間 8:00 ~ 21:00 曜日設定 月曜日 火曜日 水曜日 木曜日 金曜日 土曜日 日曜日

契約会社名	グループ1	グループ2	ディスプレイ名
契約社名	<input type="checkbox"/> 01 <input type="checkbox"/>	<input type="checkbox"/> A <input type="checkbox"/> <input type="checkbox"/> B <input type="checkbox"/>	0001 <input type="checkbox"/> 0002 <input type="checkbox"/> 0001 <input type="checkbox"/>
契約社名2			
契約社名3			
契約社名4			
	<input type="checkbox"/> 管理本部 <input type="checkbox"/>	<input type="checkbox"/> 管理本部 <input type="checkbox"/>	0234 <input type="checkbox"/>

ディスプレイ数  配信

## 機能概要

No	概要	詳細
①	ディスプレイ選択画面	スケジュールを配信するディスプレイを選択する 各ディスプレイを選択することも、グループに紐づいたディスプレイへの一括選択も可能
②	ディスプレイ数	選択されているディスプレイ数を表示する
③	配信	選択されているディスプレイへスケジュールを配信する

# ●スケジュール管理画面→スケジュールを追加する→ディスプレイを選択する

## スケジュールを配信するディスプレイを選択する

### 1. ディスプレイを選択するボタンを選択



### 2. スケジュールを配信するディスプレイを選択



### 3. グループ2に紐づいたディスプレイを選択 (一括選択可能)

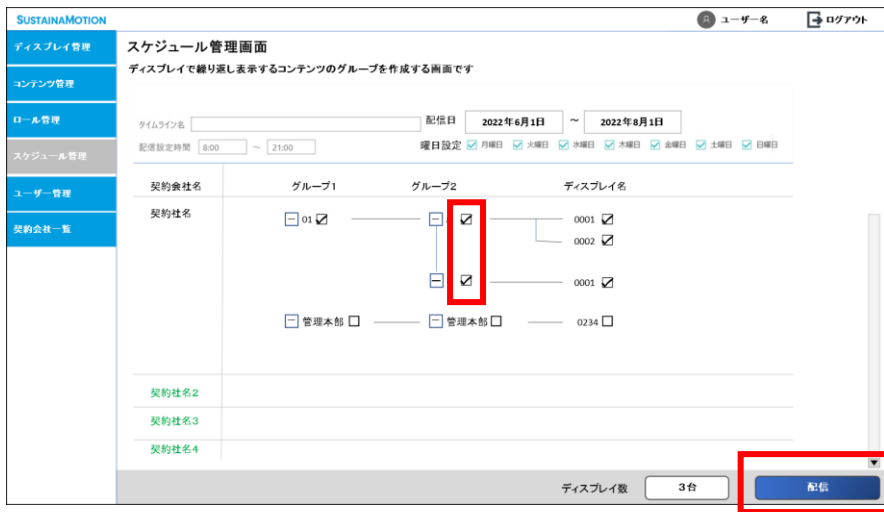

ダイアログで表示

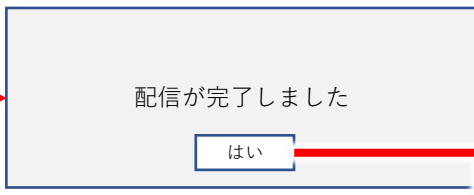

スケジュール管理画面へ



# カスタムテンプレート管理画面

ディスプレイ管理

コンテンツ管理

ロール管理

スケジュール管理

カスタムテンプレート

ユーザー管理

契約会社一覧

## カスタムテンプレート管理画面

ディスプレイに表示する画面のレイアウトテンプレートを作成する画面です

テンプレート名

作成者

指定なし

絞り込み検索



登録済みロール 4件

<input type="checkbox"/> 全選択	サムネイル	テンプレート名 ^	登録日 ^	作成者 ^	解像度 ^	編集
<input type="checkbox"/>		1_template 	2022/6/1	ユーザー名	425 × 324	
<input type="checkbox"/>		テンプレート 	2022/6/1	浪岡 秀	1772 × 1768	
<input type="checkbox"/>		ロール2 	2022/6/1	浪岡 秀	425 × 324	
<input type="checkbox"/>		あいうえあ 	2022/6/10	浪岡 秀	425 × 324	

複製

テンプレートを追加する

# カスタムテンプレート

## カスタムテンプレート作成画面

### 1. カスタムテンプレートのサイドタブを選択



### 2. 画面の解像度を選択 or 入力



### 3. コンテンツを表示させる領域を選択

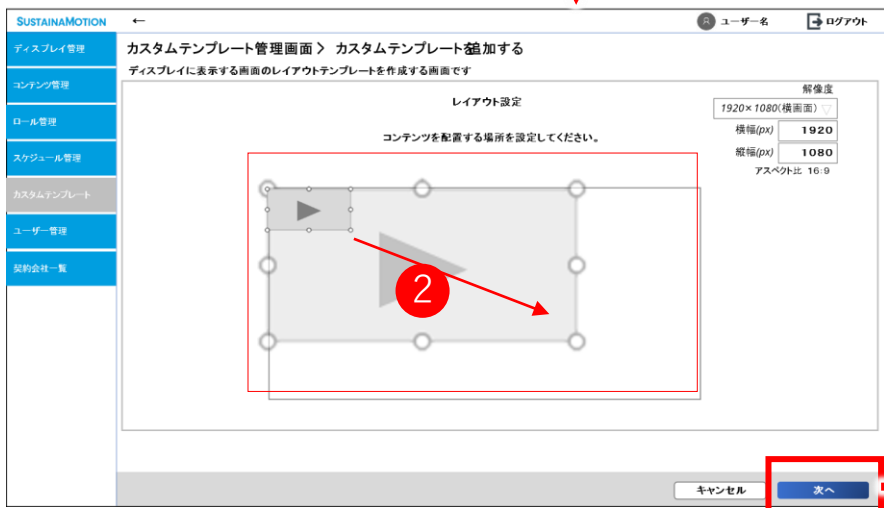

### 4. 常に表示させる装飾を設定する



## 機能概要

No	概要	詳細
①	プレビュー	解像度を選択 or 入力 解像度に合わせてプレビューを表示
②	サイズ調整	コンテンツの比率を変更しないまま表示 サイズを調整できる
③	装飾の挿入	それぞれの装飾を入れることができる * コンテンツが表示される部分には被す ことができない * パワーポイントの機能を参照  テキストボックス好きなテキストを入力 テロップボックス: 右から左にテキスト が移動する 時計 カウントダウン: 何ヶ月/何日/何分/何秒 を入力、別の場所を選択してカウント ダウンに選択が外れたら設定した月日分秒 のカウントダウン開始 文字の大きさ変更: 大小 文字の色変更: カラーパレットは相談

### 5. 確認画面、ロール作成画面へ (仕様は同じ)

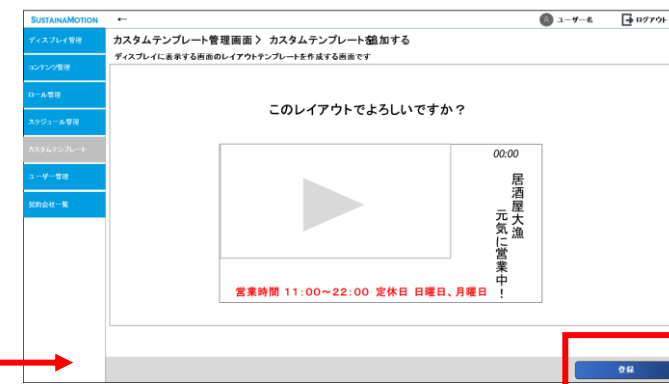



ディスプレイ管理

コンテンツ管理

ロール管理

スケジュール管理

カスタムテンプレート

ユーザー管理

契約会社一覧

## ユーザー管理画面

ユーザー情報を確認、編集する画面です

名前	メールアドレス	エリア	グループ1	グループ2
<input type="text"/>	<input type="text"/>	設定なし ▾	設定なし ▾	設定なし ▾
<a href="#">絞り込み検索</a>				



登録済みロール 4件

<input type="checkbox"/> 全選択	名前 ▾	メールアドレス ▾	エリア ▾	グループ1権限 ▾	グループ2権限 ▾	編集
<input type="checkbox"/>	なみおか しゅう	namioka@xxx	関東	IH-01	冷蔵庫	
<input type="checkbox"/>	ナミオカ シュウ	namioka@xxx	関東	IH-02	エアコン	
<input type="checkbox"/>	株式会社あいうえお	namioka@xxx	関西	—	電子レンジ	
<input type="checkbox"/>	浪岡 秀	namioka@xxx	四国	—	掃除機	

グループを追加する

ユーザーを追加する

# ●ユーザー管理画面 機能詳細

SUSTAINAMOTION ユーザー名 ログアウト

ディスプレイ管理 **ユーザー管理画面**

コンテンツ管理 ユーザー情報を確認、編集する画面です

1

4

登録済みロール 4件

3  全選択

	名前	メールアドレス	エリア	グループ1権限	グループ2権限	5
<input type="checkbox"/>	なみおか しゅう	namioka@xxx	関東	IH-01	冷蔵庫	
<input type="checkbox"/>	ナミオカ シュウ	namioka@xxx	関東	IH-02	エアコン	
<input type="checkbox"/>	株式会社あいうえお	namioka@xxx	関西	—	電子レンジ	
<input type="checkbox"/>	浪岡 秀	namioka@xxx	四国	—	掃除機	

6  7

## 機能概要

No	概要	詳細
①	絞り込み機能	<p>【絞り込み項目】 名前：入力 メールアドレス：入力 エリア、グループ1、グループ2：プルダウン</p> <p>【ボタン】 絞り込み検索：絞り込み項目に合致する内容を絞り込み表示 *アンド検索</p>
②	データ表示	<p>絞り込み内容に基づいてデータを表示 デフォルトでは6件表示し、スクロールで次の6件を表示（要相談） * 1行目は、カラムの解説のため固定とする</p> <p>記号付きの1行目を選択することで昇順降順切り替えができるようにする ▽ 昇順 ▲ 降順 マークが切り替わる</p> <p>【表示ロジック】 1. グループ1で並び替え ディスプレイ数字&lt;アルファベット&lt;ひらがなカタカナ&lt;漢字の順に表示させる 2. 「①」の状態からグループ2で並び替え ディスプレイ数字&lt;アルファベット&lt;ひらがなカタカナ&lt;漢字の順に表示させる</p>
③	全選択ボタン	<p>チェックボックスでクリックでチェックを入れる。 尚、「<input type="checkbox"/>全選択」をクリックで表示されている内容すべてにチェックを入れる *再度クリックすると全てのチェックが外れる</p>
④	削除ボタン	<p>チェックを入れたデータを削除する この際、削除してもよいかダイアログを表示する</p>
⑤	編集ボタン	<p>選択したデータを編集する 名前、メールアドレス、エリア、グループ1,2権限を編集可能（本部と契約会社権限のみ可能） グループ1,2権限のみのユーザーは設定マークは表示されない。 *複数選択不可、複数選択時は薄くグレーになる（Alpha60%程度）</p>
⑥	グループを追加する	グループを追加するページへ遷移
⑦	ユーザーを追加する	ユーザーを追加するページへ遷移 権限により追加できるユーザーが異なります。

# ● ユーザー管理画面 機能詳細

SUSTAINAMOTION

ユーザー名 ログアウト

ディスプレイ管理

コンテンツ管理

ロール管理

スケジュール管理

カスタムテンプレート

ユーザー管理

契約会社一覧

ユーザー管理画面 > ユーザーを追加する

ユーザーを登録する画面です

1 追加するユーザー情報を入力ください

名前 浪岡 秀

メールアドレス XXX@XXX.XX.XX

エリア 指定なし

グループ1権限 指定なし

グループ2権限 指定なし

契約会社権限  契約会社権限を付与する

2 ユーザーを追加する

## 機能概要

No	概要	詳細
①	ユーザー情報入力	<p>名前：名前を入力</p> <p>メールアドレス：メールアドレスを入力</p> <p>エリア：エリアをプルダウンで選択</p> <p>グループ1権限：グループ1権限を選択</p> <p>グループ2権限：グループ2権限を選択</p> <p>契約会社権限：☐を選択するとチェックが入る *グループ1,2権限はグレーになり設定できないようになる。チェックを外すと戻る。</p> <p>&lt;権限付与のルール&gt;</p> <ul style="list-style-type: none"> <li>・本部権限ユーザー すべての権限を付与できます。</li> <li>・契約会社権限ユーザー グループ1,2の権限を付与できます。</li> <li>・グループ1権限ユーザー グループ2の権限のみを付与できます。 グループ1権限は表示されません。</li> </ul>
②	ユーザーを追加する	<p>選択すると設定したユーザー情報が登録される。 ログインIDはメールアドレスになる。</p> <p>メールアドレスへパスワードを入力するページのURL が記載されたメールが自動で届く。</p>

### パスワードを入力するURL遷移先イメージ

ID: ozawa@samuraisword.co.jp 様

パスワードを設定してください

パスワード

確認のため、再度入力してください

登録



ロゴ お問い合わせ

背景画像

〇〇は、デジタルサイネージにおけるソフトウェアから配信コンテンツまで、トータルでサポートするソリューションツールです。

ID

パスワード

ログイン情報を記憶する

ログイン

ID/パスワードを忘れた方

# ●ユーザー管理画面→グループを追加する

## グループを追加する画面

### 1. グループを追加するを選択

全選択	名前	メールアドレス	エリア	グループ1権限	グループ2権限	編集
<input type="checkbox"/>	なみおか しゅう	namioka@xxx	関東	IH-01	冷蔵庫	⌵
<input type="checkbox"/>	ナミオカ シュウ	namioka@xxx	関東	IH-02	エアコン	⊕
<input type="checkbox"/>	株式会社あいうえお	namioka@xxx	関西	-	電子レンジ	⊕
<input type="checkbox"/>	浪岡 秀	namioka@xxx	四国	-	掃除機	⊕

### 2. 追加したいグループを入力

エリア	グループ1	グループ2
<input type="checkbox"/> 関東	<input type="checkbox"/> IH-01	冷蔵庫
<input type="checkbox"/> 関西	<input type="checkbox"/> IH-02	エアコン
	<input type="checkbox"/> IH-03	電子レンジ
	入力	入力

## 機能概要

No	概要	詳細
①	エリア	北海道、東北、関東、中部、近畿、中国、四国、九州沖縄がプルダウンで表示される
②	グループ1	エリア横の+マークを選択することでエリアに紐づいたグループを登録できる自由入力
③	グループ2	グループ1横の+マークを選択することでグループ1に紐づいたグループを登録できる自由入力



ディスプレイ管理

コンテンツ管理

ロール管理

スケジュール管理

ユーザー管理

契約会社一覧

## 契約会社一覧画面

契約会社情報の確認、編集をする画面です

会社名

メールアドレス

電話番号

絞り込み検索



契約会社数 4社

	会社名	会社ID	住所	電話番号	契約社名	メールアドレス	登録台数	編集
<input type="checkbox"/>	株式会社123ダー	00001	東京都豊島区...	03-1111-1111	浪岡 秀	namioka@xxx.xx.xx	2	
<input type="checkbox"/>	株式会社OI-DATA	00002	神奈川県鶴見市	03-1111-1111	浪岡 秀	namioka@xxx.xx.xx	5	
<input type="checkbox"/>	株式会社あいうえお	00003	京都府京都市...	03-1111-1111	浪岡 秀	namioka@xxx.xx.xx	10	
<input type="checkbox"/>	株式会社映像	00004	鹿児島県鹿児島	03-1111-1111	浪岡 秀	namioka@xxx.xx.xx	10	

契約会社を追加する

# ●ユーザー管理画面 機能詳細

SUSTAINAMOTION ユーザー名 ログアウト

**ディスプレイ管理** 契約会社一覧画面

契約会社情報の確認、編集をする画面です

1 会社名  メールアドレス  電話番号

**絞り込み検索**

4

契約会社数 4社

	会社名	会社ID	住所	電話番号	契約社名	メールアドレス	登録台数	編集
3 <input type="checkbox"/>	株式会社123ダー	00001	東京都豊島区...	03-1111-1111	浪岡 秀	namioka@xxx.xx.xx	2	5
<input type="checkbox"/>	株式会社OI-DATA	00002	神奈川県鶴見市	03-1111-1111	浪岡 秀	namioka@xxx.xx.xx	5	
<input type="checkbox"/>	株式会社あいうえお	00003	京都府京都市...	03-1111-1111	浪岡 秀	namioka@xxx.xx.xx	10	
<input type="checkbox"/>	株式会社映像	00004	鹿児島県鹿児島	03-1111-1111	浪岡 秀	namioka@xxx.xx.xx	10	

6 **契約会社を追加する**

## 機能概要

No	概要	詳細
①	絞り込み機能	<p>【絞り込み項目】 会社名：入力 メールアドレス：入力 電話番号：入力</p> <p>【ボタン】 絞り込み検索：絞り込み項目に合致する内容を絞り込み表示 *アンド検索</p>
②	データ表示	<p>絞り込み内容に基づいてデータを表示 デフォルトでは6件表示し、スクロールで次の6件を表示（要相談） * 1行目は、カラムの解説のため固定とする</p> <p>記号付きの1行目を選択することで昇順降順切り替えができるようにする ▽ 昇順 ▲ 降順 マークが切り替わる</p> <p>【表示ロジック】 1. グループ1で並び替え ディスプレイ数字&lt;アルファベット&lt;ひらがなカタカナ&lt;漢字の順に表示させる 2. 「①」の状態からグループ2で並び替え ディスプレイ数字&lt;アルファベット&lt;ひらがなカタカナ&lt;漢字の順に表示させる</p>
③	選択ボタン	<p>チェックボックスでクリックでチェックを入れる。 *全選択は不要</p>
④	削除ボタン	<p>チェックを入れたデータを削除する この際、削除してもよいかダイアログを表示する</p>
⑤	編集ボタン	<p>選択したデータを編集する 会社名、住所、電話番号、契約社名、メールアドレスを編集</p>
⑥	契約会社を追加する	<p>契約会社追加ページへ遷移</p> <p>設定した契約者のメールアドレスへパスワードを入力するページのURLが記載されたメールが自動で届く。</p>

# 契約者一覧画面 → 契約会社を追加する/編集する

SUSTAINAMOTION ← ユーザー名 ログアウト

ディスプレイ管理 **契約会社一覧画面 > 契約会社を追加する**

コンテンツ管理

ロール管理

スケジュール管理

ユーザー管理

**契約会社一覧**

契約会社を登録する画面です

登録後に会社IDが発行されます。

会社名

住所

電話番号

契約社名

メールアドレス

**契約会社を登録する**

# CMS接続アプリ

# ●Apkアプリ側設定（ディスプレイ初期設定）

STBの仕様によって変更の可能性

設定ホーム画面

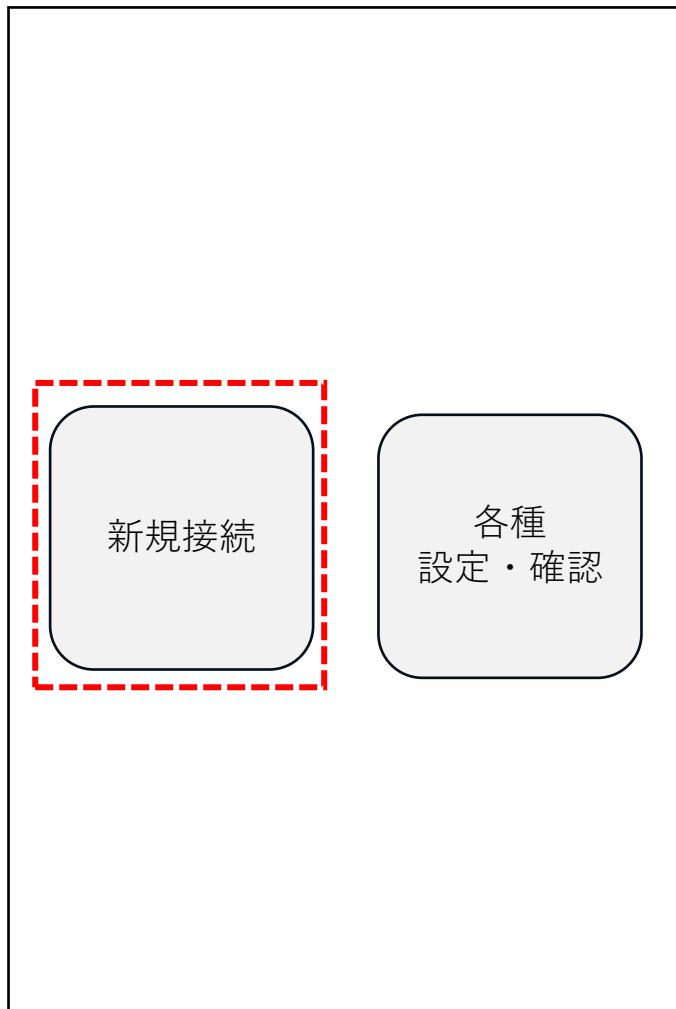

新規接続

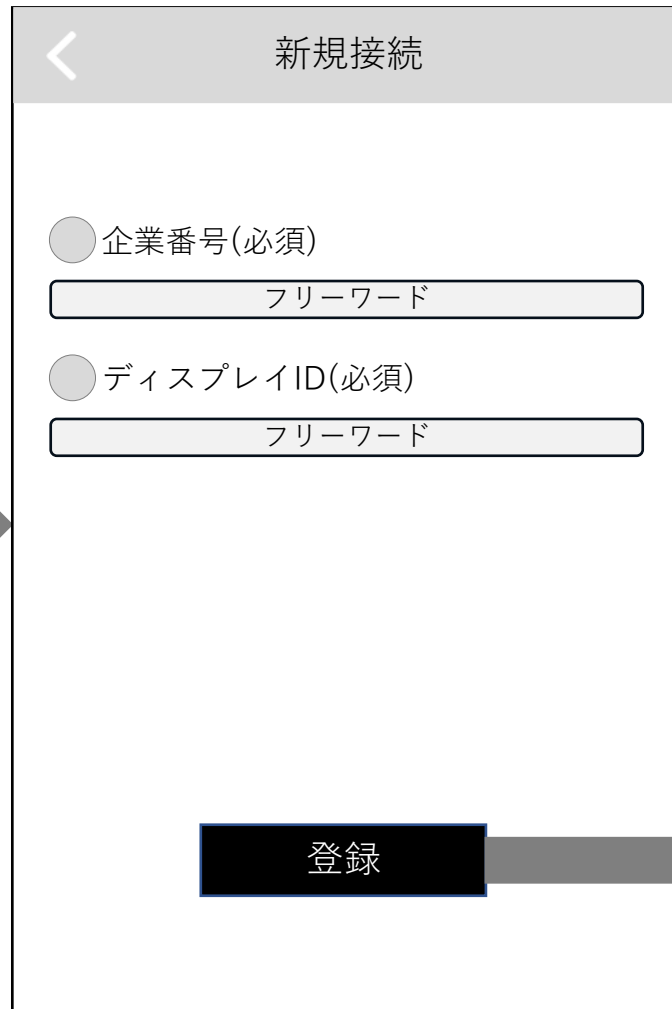

新規接続 接続確認

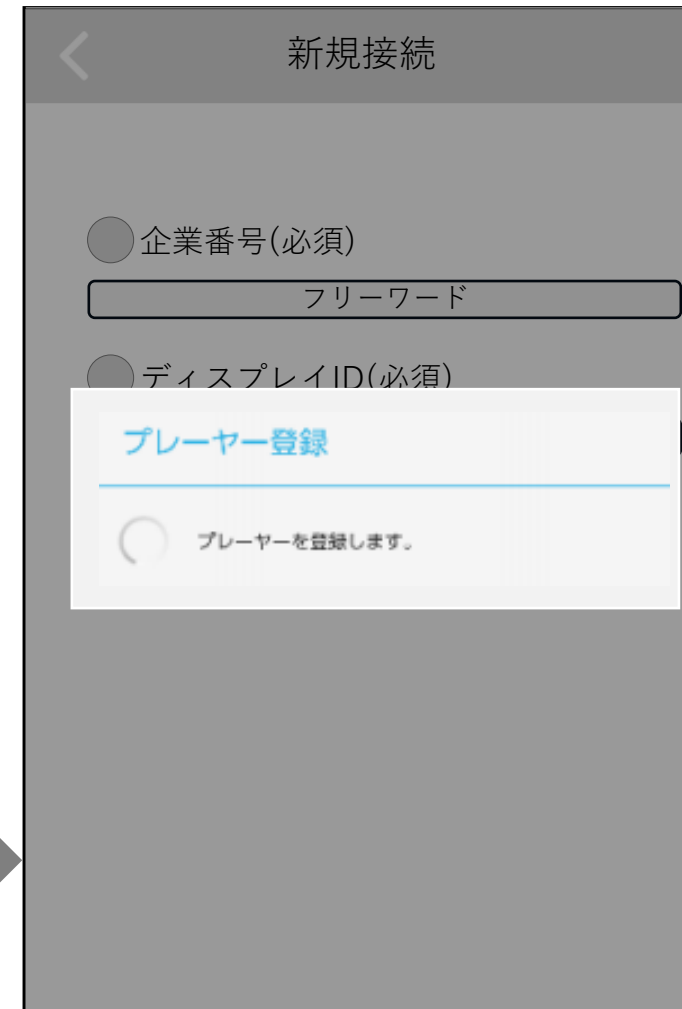

接続は、自社サーバーに要求する形になる、APK側に接続先ドメイン情報を持たせて置く  
ドメインを通してサーバーに接続できたら、企業番号とディスプレイIDの仮登録があるか確認してあるものはアクティベートする  
アクティベートの際に、機器のIPアドレスやMacアドレスをCMSに登録させて死活監視が出来るようにする

入力を終えて接続すると、プログレスバーが  
流れ、完了またはエラーを表示する  
完了後は設定ホーム画面へ戻る

# ●Apkアプリ側設定（ディスプレイ初期設定）

ホーム画面

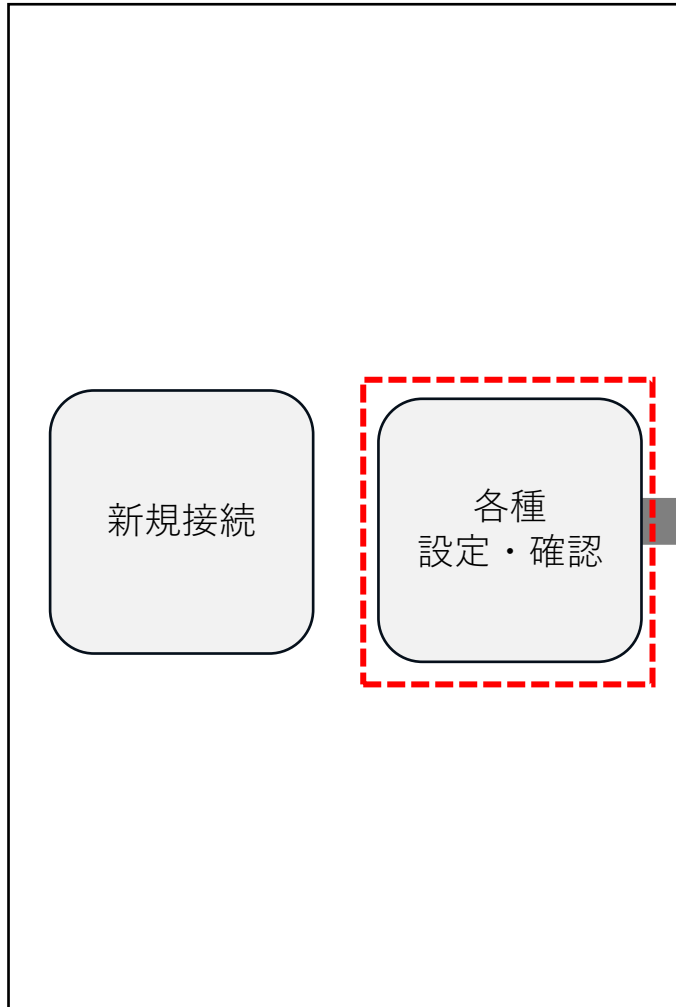

各種設定確認 放映設定

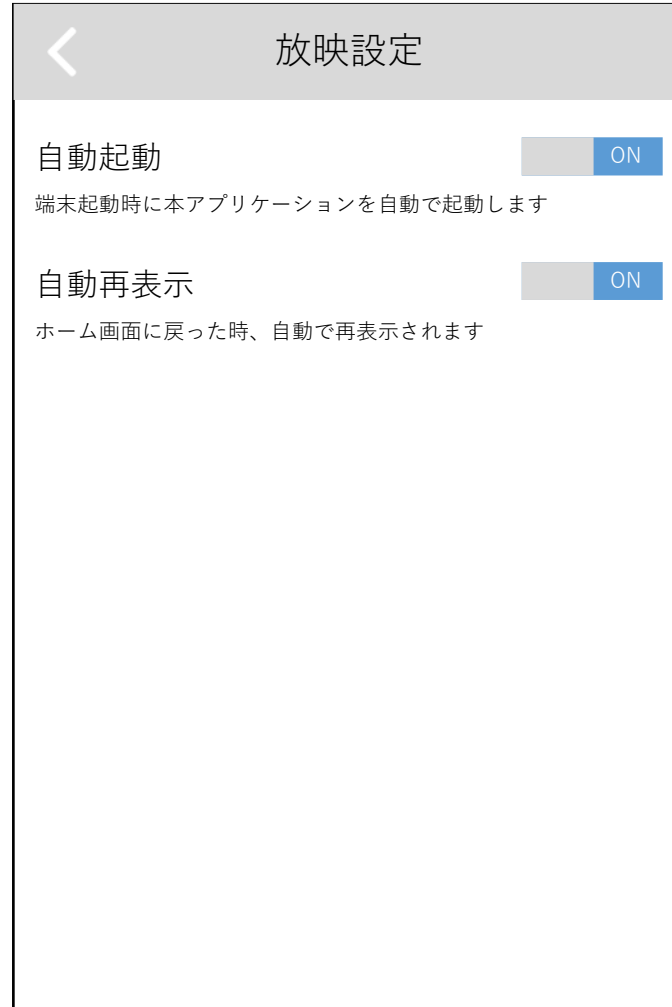

各種設定・確認を選択

## ● ロールが設定されていない場合のメディアプレイヤー表示画面

メディアプレイヤーは本画面、再生中画面のどちらにいても、マウスの右クリックで設定ホーム画面へ遷移する



**SUSTAINAMOTION**